

Micrópólo **Amavi**

Base Cartográfica:
 Cadastro Técnico Tributário
 Sistema de Coordenadas Geodésicas
 South American 1969
 Elipsóide GRS 1967
 Semi-Eixo Maior: 6.378.316,8 m
 Semi-Eixo Menor: 6.356.774,719 m
 Achamento: 1/250,000
 Estação Marográfica de Imbituba SC
 Referência de nível do mar:
 Universal Transversa de Mercator
 Meridiano Central 51°
 Redução de Escala: 0,9996
 Fuso 22s

Dados Técnicos de Cartografia
 A base cartográfica utilizada nos estudos do Perímetro Urbano foi o levantamento do cadastro técnico para fins de IPTU, realizado pela empresa CANADAS GEO. O levantamento sofreu algumas alterações devido a atualização cartográfica.

Fonte de Dados do Mapa Temático
 Para a elaboração do mapa temático foi utilizada a base de dados do cadastro técnico tributário, até a pesquisa a campo realizada pelo arquiteto coordenador do plano diretor. Alguns lotes podem possuir diferentes pois o estudo foi elaborado com base no ano corrente de 2006.

LEGENDA

Hierarquia	Lotes_Urbanos
<all other values>	Zoneamento
Viária	<all other values>
Via Local	Text
Via Especial	ZC _ Zona Comercial
Via Principal	ZCM _ Zona Comercial Mista
Via de Distribuição	ZE I _ Zona de Expansão Industrial I
Via de Penetração	ZE II _ Zona de Expansão Industrial II
Nº de Pavimentos	ZI I _ Zona Industrial Leve
<all other values>	ZP _ Zona de Preservação
Pavimentos	ZR I _ Zona Residencial I
1 Pavimento	ZR II _ Zona Residencial II
2 Pavimentos	ZR III _ Zona Residencial III
3 Pavimentos	Área sem Zoneamento
Acima de 4 Pavimentos	Rios_e_Lagoas

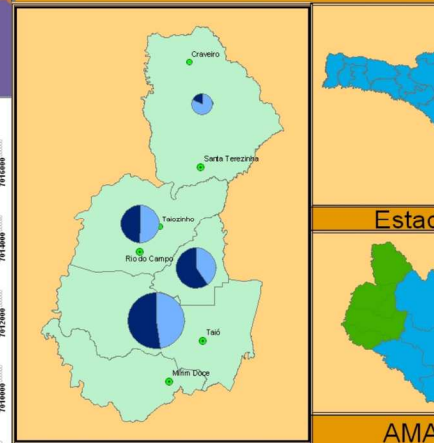
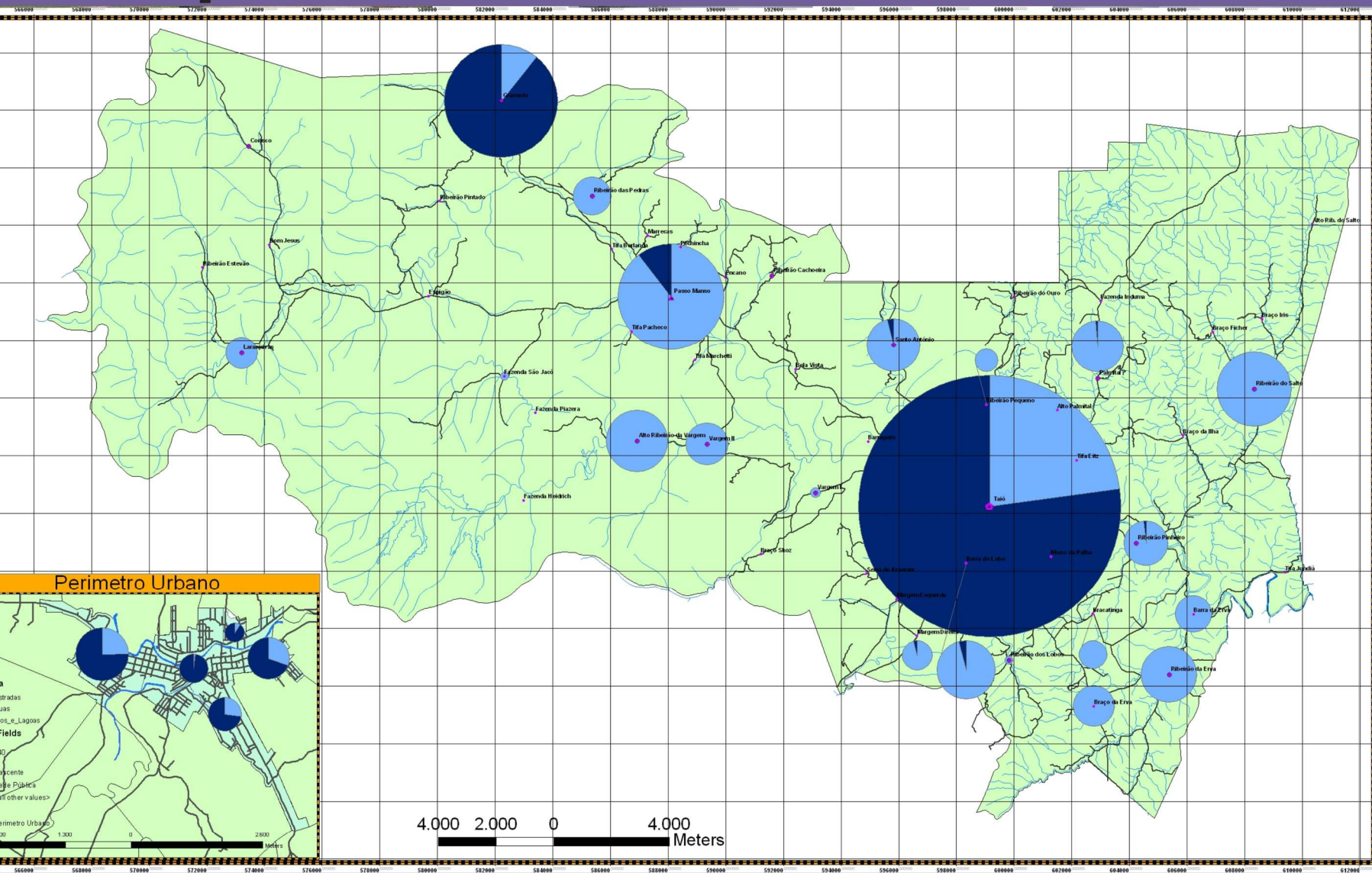

Base Cartográfica:
 Carta de Taíó (IBGE) - Carta de Ponte Alta (DGN)
Sistema de Coordenadas Geodésicas
 South American 1967
 Elipsóide GRS 1967
 Semi-Eixo Maior: 6.378.316,0 m
 Semi-Eixo Menor: 6.356.774,719 m
 Achatamento: 1:298,25
 Estação Maregráfica de Imbituba SC
Projeção Cartográfica
 Universal Transversa de Mercator
 Fuso 22s
 Meridiano Central 51°
 Redução de Escala: 0,9996

Dados Técnicos de Cartografia
 A base cartográfica de Taíó foi executada parte pelo IBGE e parte pelo antigo órgão municipal. As duas cartas foram executadas em escalas diferentes: uma com 1/50.000 e a outra com 1/10.000. A carta com escala de 1/50.000 foi utilizada para a elaboração das curvas de 50 m e interpolando-as na carta de 1/10.000, gerando curvas de 20 m e 10 m, segundo intervalos de 10 m, no modelo digital do terreno e assim gerar o mapa de isometria.

Fonte de Dados do Mapa Temático

LEGENDA

- <all other values> Sum of Fields
- Hierarquia
 - Comunidade
 - Distrito
 - Localidade
 - Sede
- 14
- Nascente
- Rede Pública
- Estradas
- Rios_e_Lagoas
- Divisa_do_Mun
- Barragem
- Rios_e_Lagoas

Na escala do micropólo de Taíó, o município de Taíó possui uma distribuição de água pública de água para com usuários de nascentes equilibrada assim como o município de Taíó e o rio do campo, sendo Santa Tezina um município com mais domicílios utilizando água. No contexto municipal o perímetro urbano possui maior percentual de utilização de água pública, pelo fato de haver propriedades de perfil rural na área urbana. Há uma percentagem de domicílios com rede pública no distrito do Taíó. O distrito urbano, o bairro do centro é quase totalmente composto por domicílios de usuários de água, havendo usuários de poços e nascentes nas áreas rurais, cujo reflexo é uma transição entre a área urbana e área rural. Áreas estas cujo parte do Sertão, Via Maria e Padre Eudárcio.

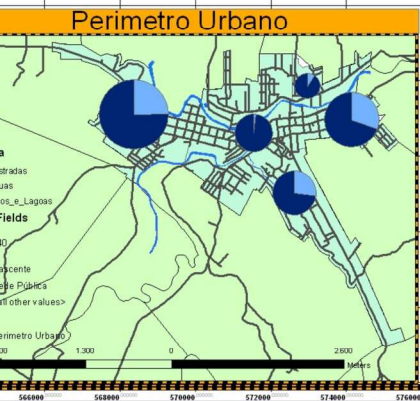

4.000 2.000 0 4.000 Meters

Micropólo de Taíó
 Plano Diretor do Município de Taíó
 Coordenador: Arq. Christopher Matsuri Makiyama
 Equipe Técnica Local: Alcides Ronchi
 Eliane Fantin
 Jeanine Mees

Aspecto Social

Abastecimento de Água



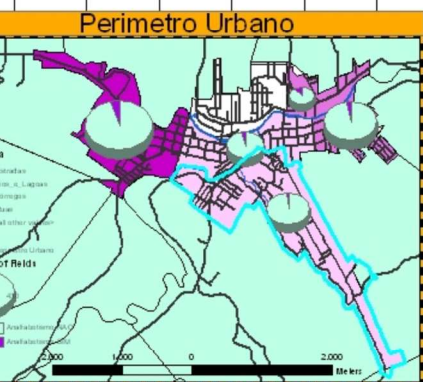

Base Cartográfica:
Carta de Tolo (BOE) Carta de Ponte Alta (DGN)

Sistema de Coordenadas Geodésicas
South American 1969
Elipsoido GRS 1967

Projeção Cartográfica
Universal Transversa de Mercator

Referência da nível do mar:
Rio 22

Altitude:
Sem-Elo Maior: 6.378.316,0 m
Sem-Elo Menor: 6.356.774,7 m
Achatamento: 1/298,25
Ertção Magnética de Curitiba-SC

Coordenadas:
Meridiano Central 51°
Paralelo de Escala: 0,9956

W



A assistente social da AMAVI Ironeide Sere, junto a assessoria do Arquiteto coordenador, e a assistente social local da prefeitura de Taubaté, realizaram uma pesquisa sobre a cultura com o auxílio das agentes de saúde das PSF.

Fonte de Dados do Mapa Temático

LEGENDA

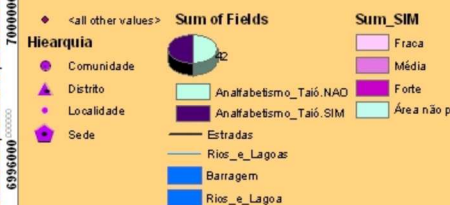

A porcentagem de analfabetismo é baixa em algumas áreas e alta de outras. No município de São Paulo, o percentual de analfabetismo é o mais baixo do Estado, com 1,7%. Já no município de São João do Rio Preto, o percentual de analfabetismo é o mais alto do Estado, com 12,9%. No município de São João do Rio Preto, o percentual de analfabetismo é o mais alto do Estado, com 12,9%. No município de São João do Rio Preto, o percentual de analfabetismo é o mais alto do Estado, com 12,9%.

Leitura Comunitária

Micro-Pólo de Taió

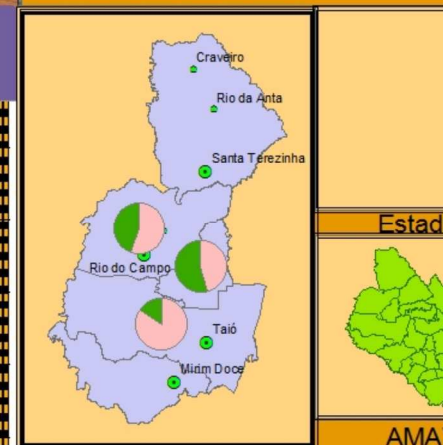
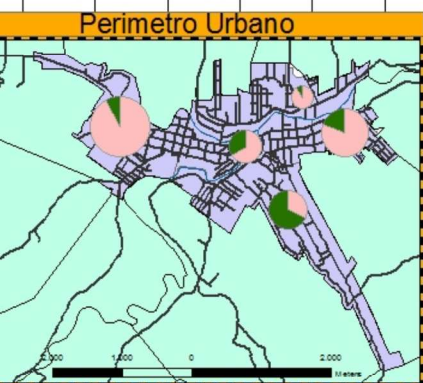
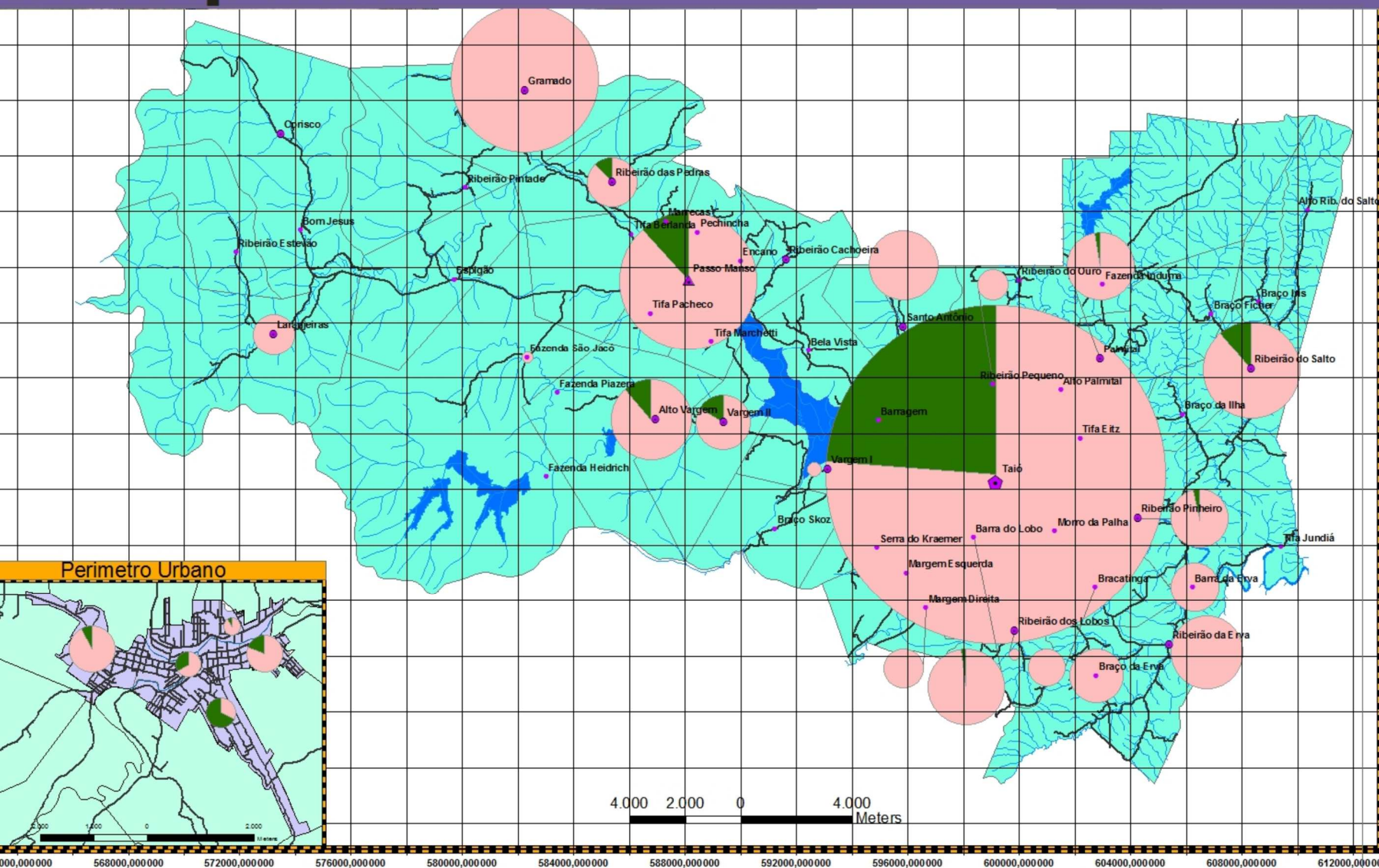

Base Cartográfica:
Carta de Taió (BCE)
Sistema de Coordenadas Geodésicas
South American 1969
Elipsóide GR5 1967
Semieixo Maior: 6 378 316,0 m
Semieixo Menor: 6 256 774,719 m
Achamento: 1/2 58,25
Estação Marigráfica de Imbituba-SC
Projeção Cartográfica:
Universal Transversa de Mercator
Fuso 22s
Meridiano Central 51°
Redução de Escala: 0,9996

Dados Técnicos de Cartografia

A assistência social da AMAVI Ivonete Sens junto a assessora do Arquivo coordenadora, e a assistência social local da prefeitura de Taió, realizaram uma pesquisa sócio-cultural com o auxílio da agentes de saúde dos PSF.

Fonte de Dados do Mapa Temático

LEGENDA

Localidades	Existência de Reciclagem	
<all other values>		Barragem
Comunidade	25	Rios_e_Lagoa
Distrito		Comunidades
Localidade	Não existe	Área não pesquisada
Sede	Existe	
	Estradas	
	Rios_e_Lagoas	



Prefeitura Municipal de Taió

Micropólo de Taió
Plano Diretor do Município de Taió
Coordenador: Arq. Christopher Matsuri Makiyama
Equipe Técnica Local: Alcides Ronchi
Eliane Fantin
Jeanine Mees
Pesquisa: Ivonete Bento Sens
Gilmara Morais

Aspecto Social
Centro de Reciclagem



Associação dos Municípios do Alto Vale do Itajaí

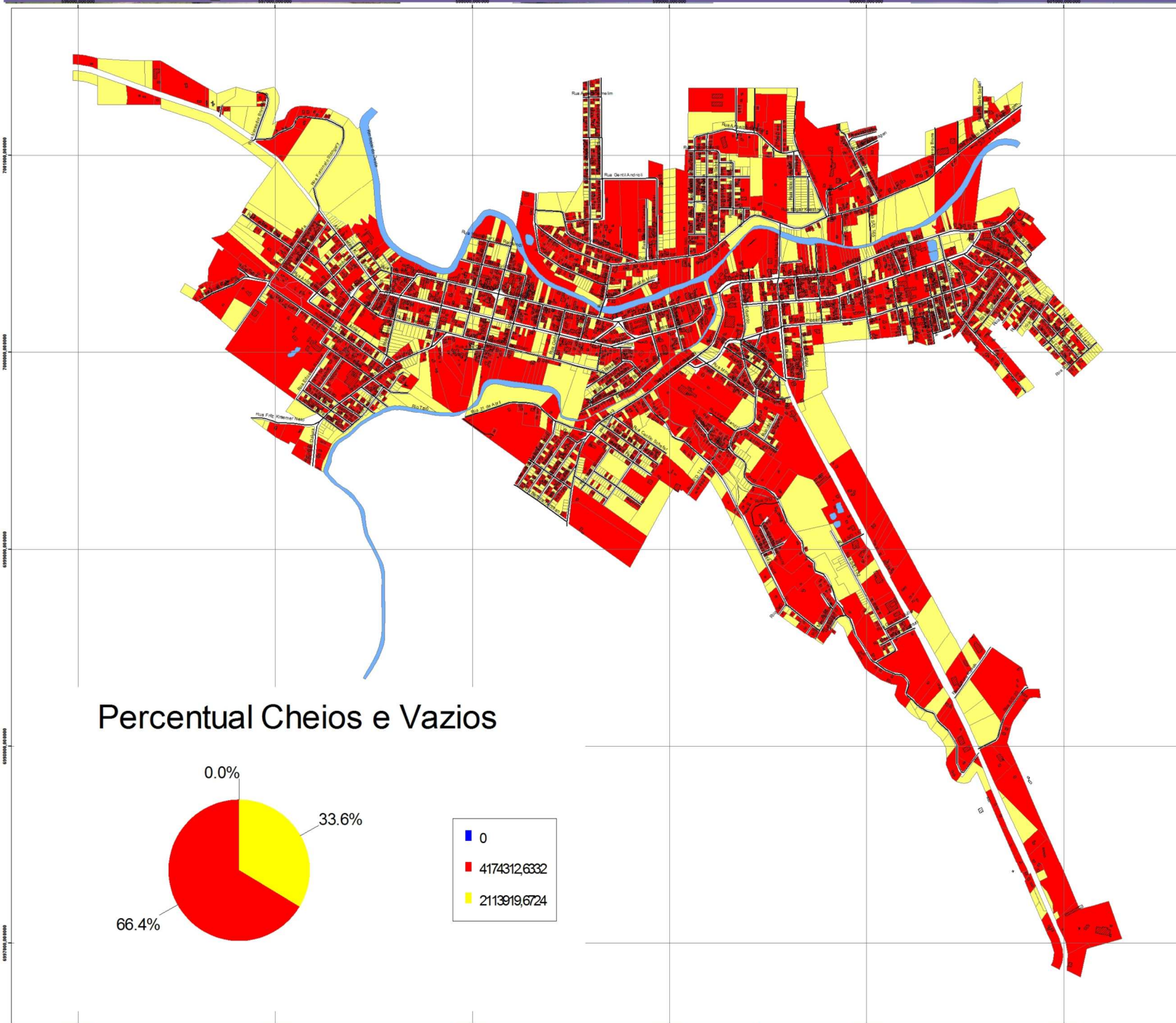

Percentual Cheios e Vazios

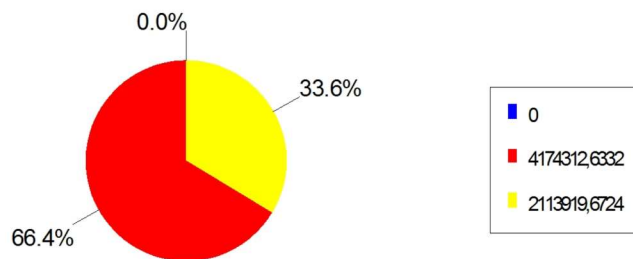

Micro Pólo Amavi

Base Cartográfica:
 Cadastro Técnico Tributário
 Sistema de Coordenadas Geodésicas
 South American 1969
 Elipsóide GRS 1967
 Semi-Eixo Maior: 6.378.316,8 m
 Semi-Eixo Menor: 6.356.774,719 m
 Achamento: 1/250,000
 Estação Maregráfica de Imbituba SC
 Referência de nível do mar:
 Universal Transversa de Mercator
 Meridiano Central 51°
 Redução de Escala: 0,9996
 Fuso 22s

Dados Técnicos de Cartografia

A base cartográfica utilizada nos estudos do Perímetro Urbano foi o levantamento do cadastro técnico para fins de IPTU, realizado pela empresa CANADAS GEO. O levantamento sofreu algumas alterações devido a atualização cartográfica.

Fonte de Dados do Mapa Temático

Para a elaboração do mapa temático foi utilizada a base de dados do cadastro técnico tributário, em a pesquisa a campo realizada pelo arquiteto coordenador do plano diretor. Alguns lotes podem possuir diferentes pois o estudo foi elaborado com base no ano corrente de 2006.

LEGENDA

Legend

Lotes_Urbanos

<all other values>

Cheio

<Null>

Cheio

Vazio

Rios_e_Lagoas

Córregos

Ruas

Construções



Micropólo de Taió
 Plano Diretor do Município de Taió
 Coordenador: Arq. Christopher Matsuri Makiyama

Uso e Ocupação



Base Cartográfica:
Carta de Taló (IDEE) Carta de Ponte Alta (DGI)
Sistema de Coordenadas Geodésicas
South American 1963
Elipsoid GR5 1967
Semi-Eixo Maior: 6.378.316,8 m
Semi-Eixo Menor: 6.356.774,7 19 m
Achamento: 1.028,25
Ertação Marégráica de Inibituba-SC
Projeção Cartográfica
Universal Transversa de Mercator
Ruso 22
Declinação Central 51°
Razão de Escala: 0,9996

A assistente social da AMAVI Monete Sers, junto a assessora do Arquiteto coordenadora, e a assistente social local da prefeitura de Taiá, realizaram uma pesquisa sócio-cultural com o auxílio das agentes de saúde das PSF.

Fonte de Dados do Mapa Temático

Hierarquia

- Comunidade
 - Clube_da_maes_Taió NAO
 - Clube_da_maes_Taió SIM
- Distrito
 - Estradas
 - Rios_e_Lagoas
- Localidade
 - Barragem
 - Rios_e_Lagoa
- Sede
 - Rios_e_Lagoa

Sum of Fields

69560

Com relação ao clube de mães e sua atuação no município de Taio, e de conhecimento sua presença no perímetro urbano e na comunidade do Ribeirão do Salto onde possui um restaurante no município que não é conhecido sua existência. Mesmo no próprio perímetro conhecimento se distribui equilibradamente entre os bairros. No entanto do micrótopo do Rio do Campo possui maior presença que Taio, porém o restante possui índices abaixo de Taio.

Leitura Comunitária

Micro-Pólo de Taio

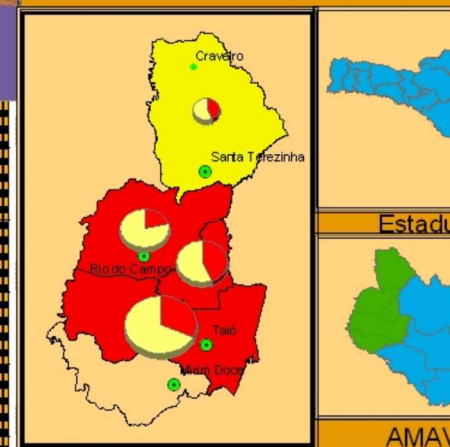
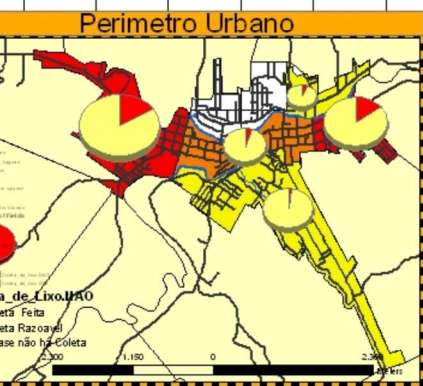
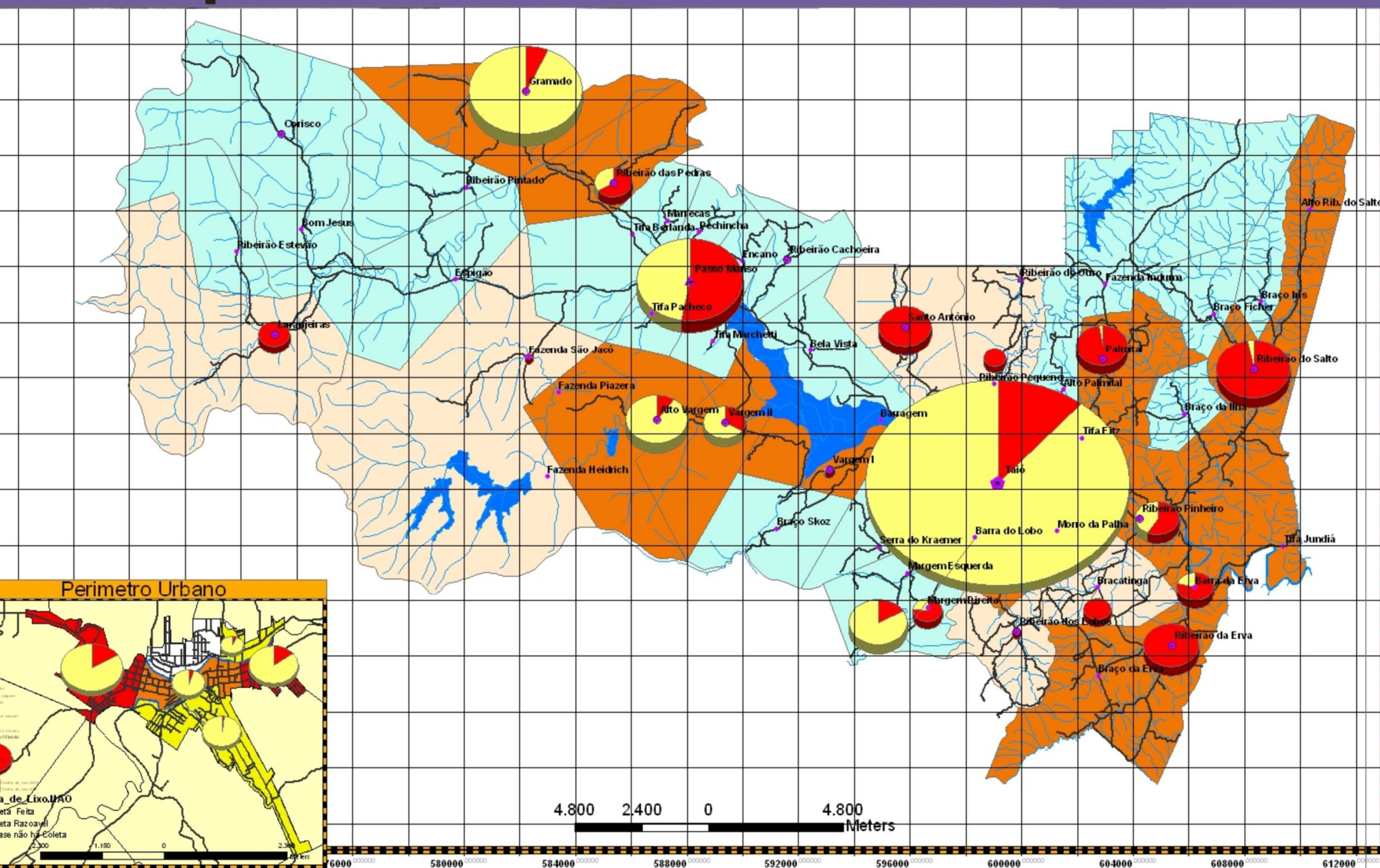

Base Cartográfica:
Carta de Taio (IBGE) - Carta de Ponte Alta (DOI)
Sistema de Coordenadas Geodésicas
South American 1969
Datum: GRS 1967
Semi-Maior: 6.378.316,0 m
Semi-Menor: 6.356.774,71 m
Achamento: 1728,25
Estrutura Matemática de Inibitica-SC
Projeção Cartográfica
Universal Transversa de Mercator
Ruso 22 x
Meridiano Central 51°
Redução de Escala: 0,9996

Dados Técnicos de Cartografia

A assistência social da AMAVI e o setor de saneamento, junto ao assessor do Arquiteco e coordenador do projeto, e a assistência social local da Prefeitura de Taio, realizaram um trabalho de pesquisa social com o auxílio dos agentes de saúde dos PSF.

Fonte de Dados do Mapa Temático

LEGENDA

<all other values>	Sum of Fields	ComuLixo.Sum_S
Hierarquia		
Comunidade		não
Distrito		sim
Localidade		Área não pesq
Sede		
	Coleta de Lixo.NAO	
	Coleta de Lixo.SIM	
	Estradas	
	Rios_e_Lagoas	
	Barragem	
	Rios_e_Lagoa	

Quando a coleta de lixo realizada segundo a pesquisa não precisa ser melhorada, a AMAVI e o setor de saneamento, junto ao assessor do Arquiteco e coordenador do projeto, e a assistência social local da Prefeitura de Taio, realizaram um trabalho de pesquisa social com o auxílio dos agentes de saúde dos PSF.



Prefeitura Municipal de Taio

Micropólo de Taio
Plano Diretor do Município de Taio
Coordenador: Arq. Christopher Matsuri Makiyama
Equipe Técnica Local: Alcides Ronchi
Eliane Fantin
Jeanine Mees
Pesquisa: Ivonete Bento Sens
Gilmara Morais

Aspecto Social





Coleta de Lixo



Associação dos Municípios do Alto Vale do Itapúa



LEGENDA

- Elevação**
- | | |
|---------------------------------------------------------------------------------------|-----------------------|
|  | Sem risco de Enchente |
|  | 11,87 m |
|  | 10,81 m |
|  | 8,81 m |

O seguinte trabalho foi realizado a: altura de enchente: cujas são:
 8,81 m com recorrendo de 5' ano e Pico anual de 20".
 10,81 m com recorrendo de 25' ano e cu anual de 4".
 11,8 m com recorrendo de 100' ano e cu anual de 1".
 O centro de Tão onde passul a maior incidência de enchente passul por qual a maior ocupação
 aconteceu em problema de desaguanga. Recomendamos a área de inundação de edificação sob
 piloto.



Associação dos Municípios do Alto Vale do Itajaí

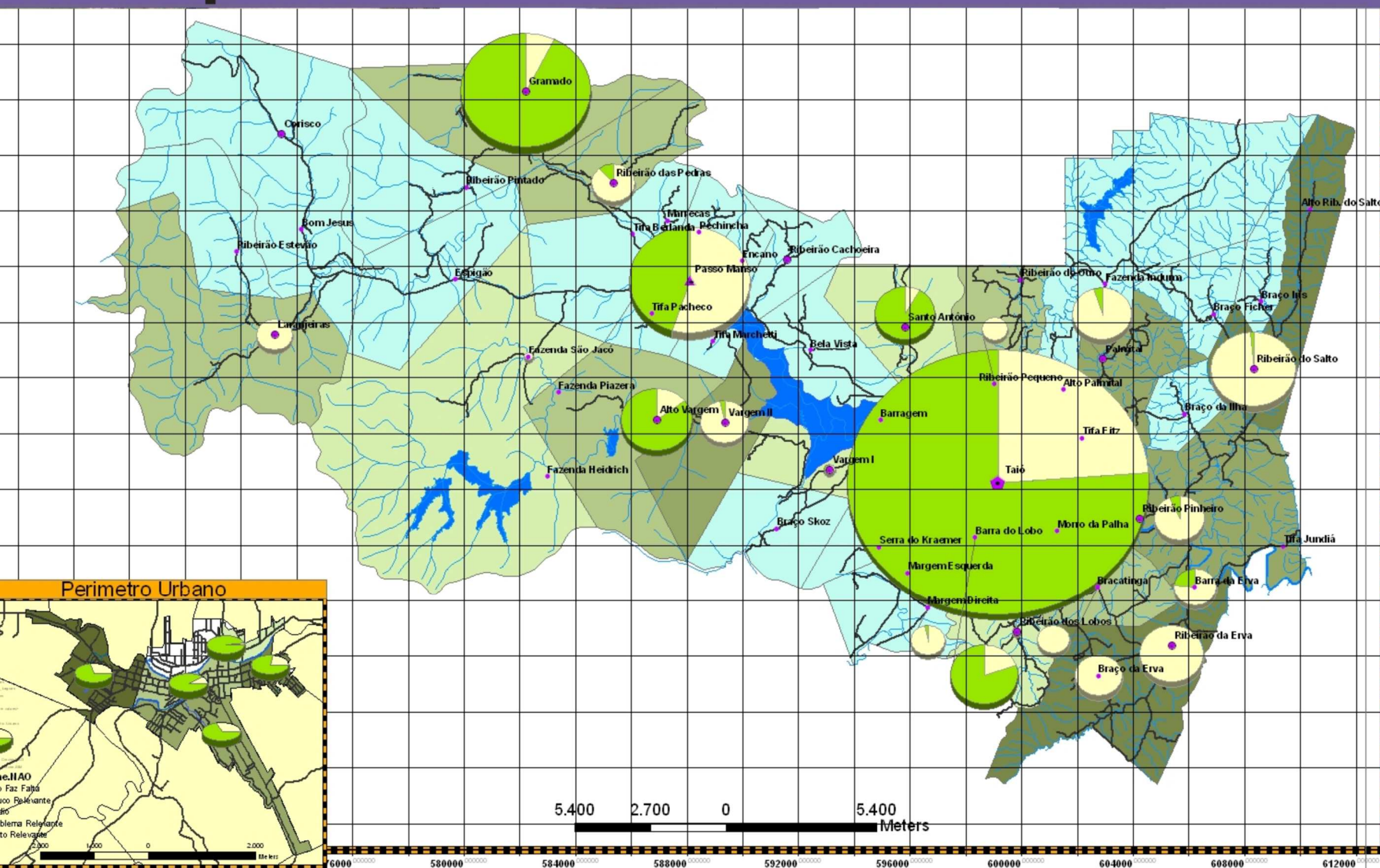

Base Cartográfica:
Carta de Taíó (IBGE) Carta de Ponte Alta (DOI)
Sistema de Coordenadas Geodésicas
South American 1969
Datum: GRS 1967
Semi-Eixo Maior: 6.378.316,0 m
Semi-Eixo Menor: 6.356.274,71 m
achatamento: 1/258,25
Elipsóide: Marginal de Imbabura-SC
Projeção Cartográfica
Universal Transversa de Mercator
Ruso 22 x
Redução de Escala: 0,3336
Meridiano Central 51°

Dados Técnicos de Cartografia

A assistente social da AMAVI, a oriente Sens, junto a assessoria do Arquiteco a coordenadora de planejamento urbano, e a assistente social local da prefeitura de Taíó, realizaram uma pesquisa social cultural com o auxílio dos agentes de saúde dos PSF.

Fonte de Dados do Mapa Temático

LEGENDA



No contexto urbano o bairro semidensado possui a maior incidência de não com relação a creche, pois o bairro mais populoso, mas pelo gráfico em pizza se percebe que a compatibilidade das indicadores gráfico e de área com maior incidência de não creche no bairro ribeiro do salto ribeiro do salto e a justificativa. Vale ressaltar que para se tomar uma decisão necessária de implantação de creche no município há de se analisar dados temáticos com as de densidade e taxa etária demográfica.



Leitura Comunitária

Micro-Pólo de Taíó

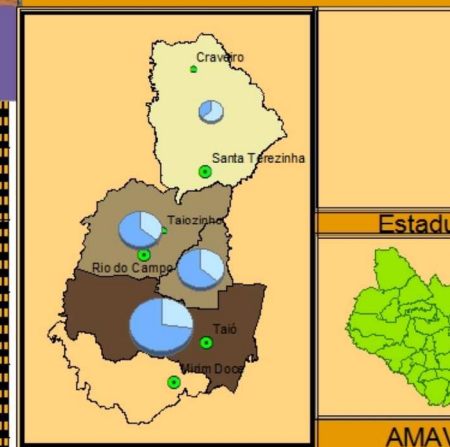
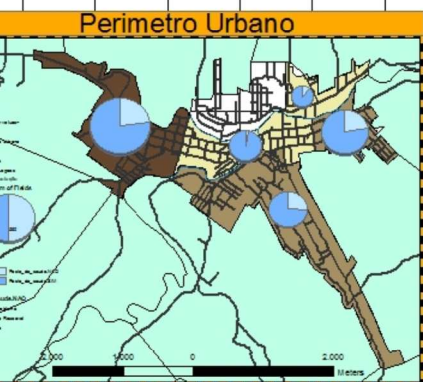
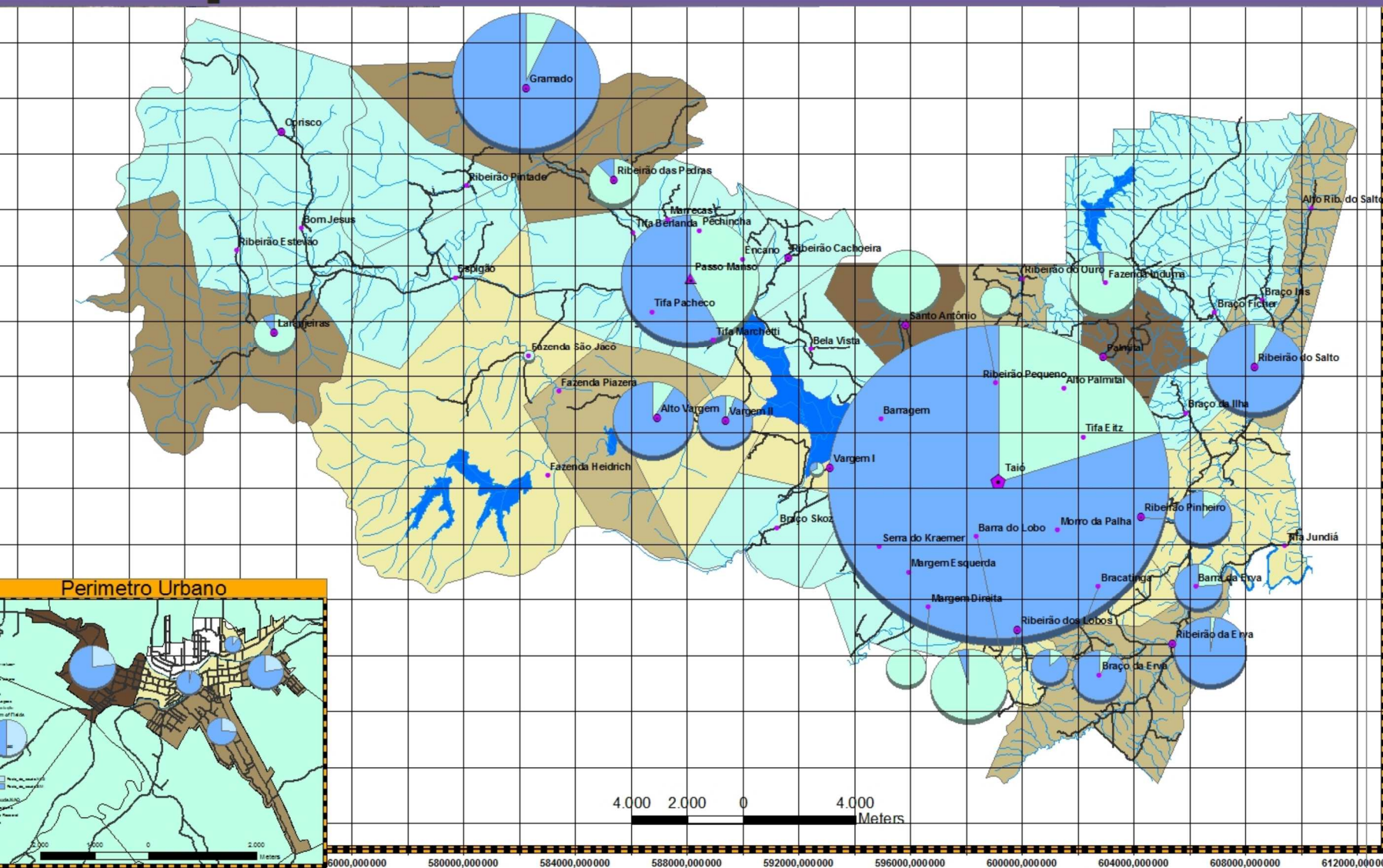

Base Cartográfica:
Carta de Taíó (IBGE)
Sistema de Coordenadas Geodésicas
South American 1969
Elipsóide GR5 1967
Datum: Taíó
Semi-Eixo Maior: 6.378.316,0 m
Semi-Eixo Menor: 6.356.774,19 m
Achamento: 172.58,25
Estação Marigráfica de Imbituba-SC
Projeção Cartográfica
Universal Transversa de Mercator
Fuso 22s
Meridiano Central 51°
Redução de Escala: 0,9996

Dados Técnicos de Cartografia

A assistente social da AMAVI Ivonete Sens junto a assistente do Arquivo coordenadora de Taíó, e a assistente social local da prefeitura de Taíó, realizaram uma pesquisa social cultural com o auxílio da agentes de saúde dos PSF.

Fonte de Dados do Mapa Temático

LEGENDA

- call other values
- Hierarquia**
 - Comunidade
 - Distribuição
 - Localidade
 - Sede
- População**
 - Deficiência de Posto
- Falta de Posto de Saúde**
 - Não é um Problema
 - Problema Controlável
 - Problema
 - Problema crítico
 - Problema Incontrolável
 - Área não pesquisadas
- Deficiência de Posto**
 - Não Possui Posto de Saúde
 - Possui Posto de Saúde
- Estados**
 - Rios e Lagos
 - Barragem
 - Rios e Lagoa

No perímetro Urbano, o município possui percentuais razoáveis de respostas negativas para a falta de postos de saúde, sendo a maior incidência no bairro Seminário. No contexto territorial, a comunidade da Laranjeira, Santo Antônio, e o perímetro urbano por maior número de escala de micropólo. O município, também possui o maior número de respostas negativas para a falta de postos de saúde, mas destaca-se o município de Santa Terezinha por possuir a maior porcentagem de postos de saúde.



Prefeitura Municipal de Taíó

Micropólo de Taíó
Plano Diretor do Município de Taíó
Coordenador: Arq. Christopher Matsuri Makiyama
Equipe Técnica Local: Alcides Ronchi
Eliane Fantin
Jeanine Mees
Pesquisa: Ivonete Bento Sens
Gilmara Moraes

Aspecto Social

Déficit de Postos de Saúde



Associação dos Municípios do Alto Vale do Itajaí

Leitura Comunitária

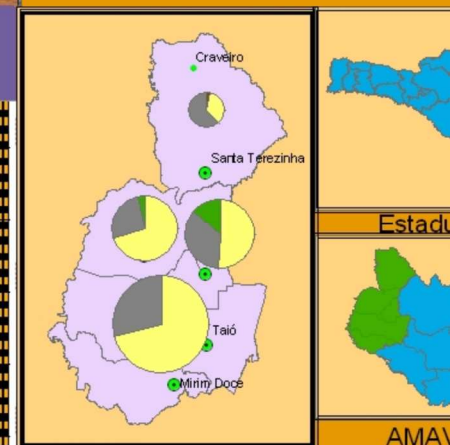
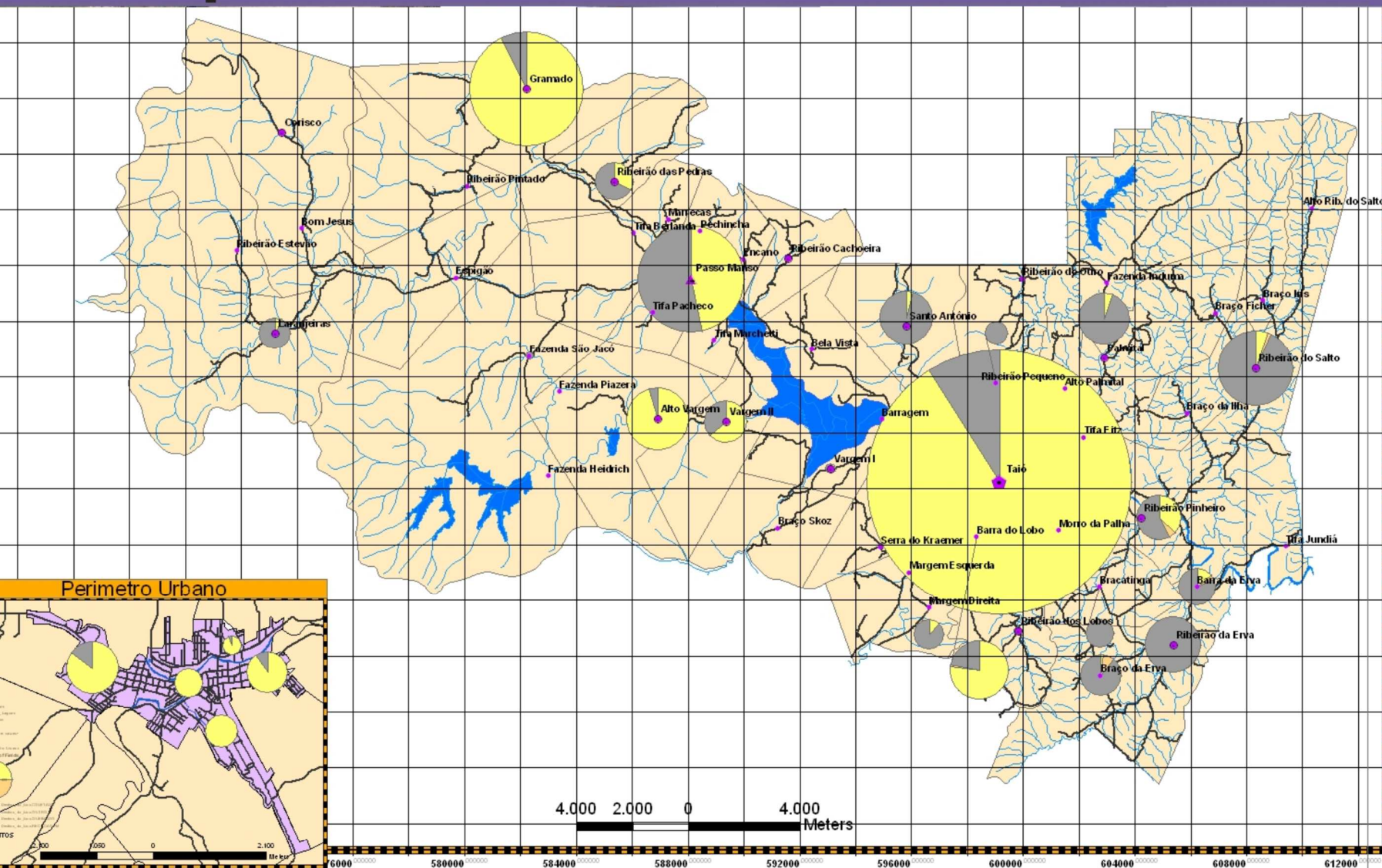

Base Cartográfica:
Carta de Taíó (BSE) - Carta de Ponta Alta (DOI)
Sistema de Coordenadas Geodésicas
South American 1969
Elipsóide GRS 1967
Semi-Maior: 6.378.316,0 m
Semi-Menor: 6.356.774,719 m
achatamento: 1/298,25
Ertção Marginal de Inércia-SC
Projeção Cartográfica
Universal Transversa de Mercator
Ruso 22 x
Meridiano Central 51°
Redução de Escala: 0,9996

Dados Técnicos de Cartografia

A assistente social da AMAVI Ivonete Sens, junto a assistente do Arquiteto o coordenador de planejamento urbano da Prefeitura de Taíó, realizaram uma pesquisa social e cultural com o auxílio dos agentes de saúde dos PSF.

Fonte de Dados do Mapa Temático

LEGENDA



No perímetro urbano, o município de Taíó possui um sistema de coleta de lixo que, apesar de estar em processo de melhoria, ainda apresenta problemas. Na área rural, o destino do lixo é passivamente queimado. Na cidade municipal e a área rural, possui um aterro sanitário, porém não há um sistema de coleta que abrangendo todo o município. O município de Taíó possui um tipo de lixo destinado a coleta, sendo o restante, havendo o destino de reciclagem no município de Taíó, pois este possui centro de coleta.



595000,000000 596000,000000 597000,000000 598000,000000 599000,000000 600000,000000 601000,000000 602000,000000

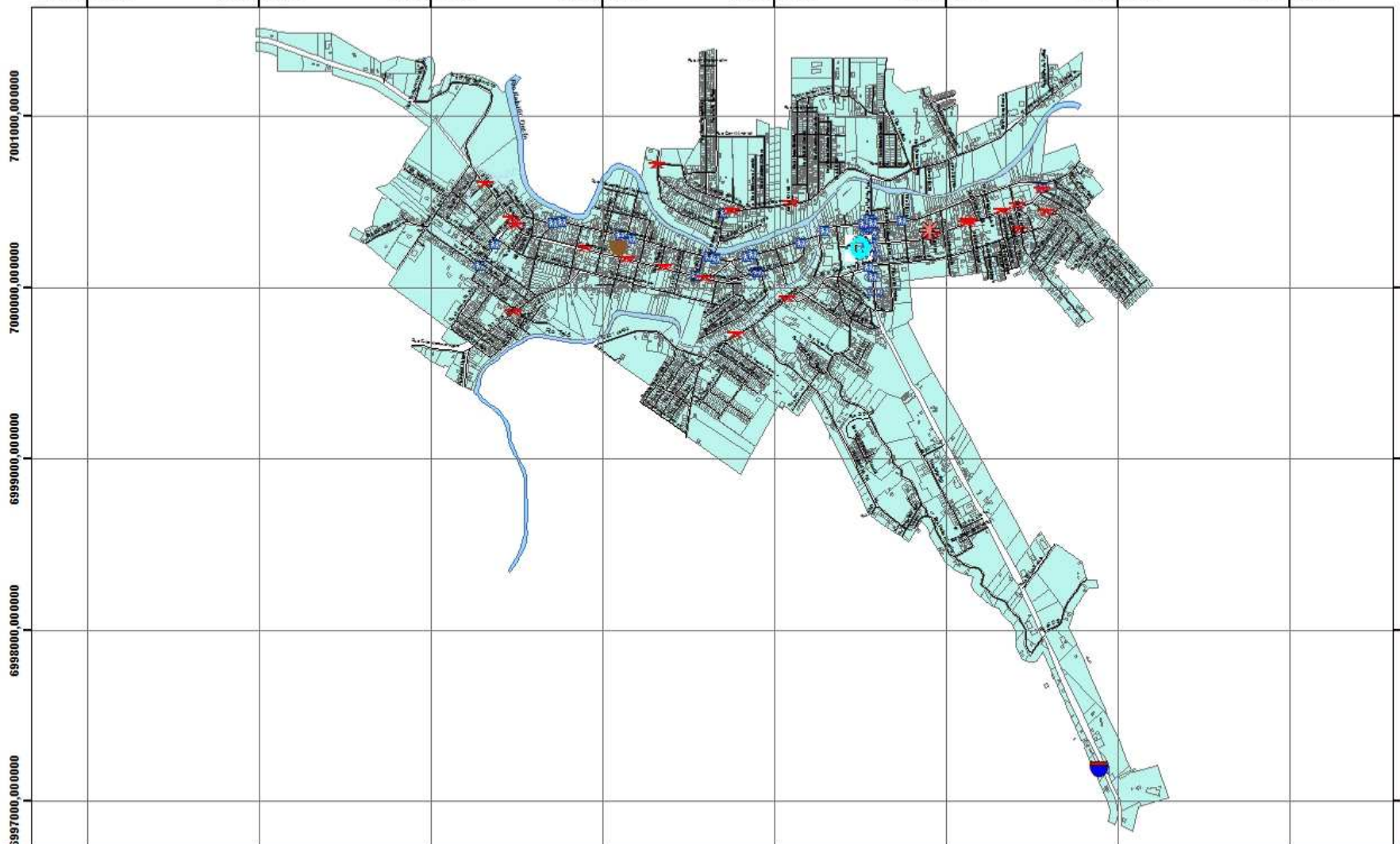

Município de Taió



Micro Polo de Taió

Amavi

Base Cartográfica:
Cidade de Taió
Sistema de Coordenadas Geodésicas
Datum: SAD 69
Projecção: UTM
Fuso Horário: -3h
Escala: 1:50.000
Fonte: IBGE/IBRAG

Dados Técnicos de Cartografia
Este mapa foi elaborado com base no Plano Diretor do Município de Taió, aprovado em 2007, e no Plano de Trabalho do Projeto de Lei nº 1.234, de 2008, que instituiu o Plano Diretor. O mapa foi elaborado com base no Plano Diretor e no Plano de Trabalho do Projeto de Lei nº 1.234, de 2008, que instituiu o Plano Diretor.

Fonte de Dados do Mapa Temático

LEGENDA

- Rios e Lagos
- Campos
- Lotes Urbanos
- Construções
- Favela de Pedestre
- Lomadas
- Redutor
- Ruas
- Equipamentos**
- Text**
- Corpo de Bombeiros
- Polícia Civil
- Polícia Militar
- Polícia Rodoviária

Este mapa foi elaborado com base no Plano Diretor do Município de Taió, aprovado em 2007, e no Plano de Trabalho do Projeto de Lei nº 1.234, de 2008, que instituiu o Plano Diretor. O mapa foi elaborado com base no Plano Diretor e no Plano de Trabalho do Projeto de Lei nº 1.234, de 2008, que instituiu o Plano Diretor.

Perímetro Urbano



Micropólo de Taió
Plano Diretor do Município de Taió
Coordenador: Arq. Christopher Matsuri Makiyama
Equipe Técnica Local: Alcides Ronchi
Eliane Fantin
Jeanine Mees

Prefeitura Municipal de Taió

Segurança

Dispositivos de Segurança Viária



Associação dos Municípios do Alto Vale do Itajaí

Leitura Comunitária

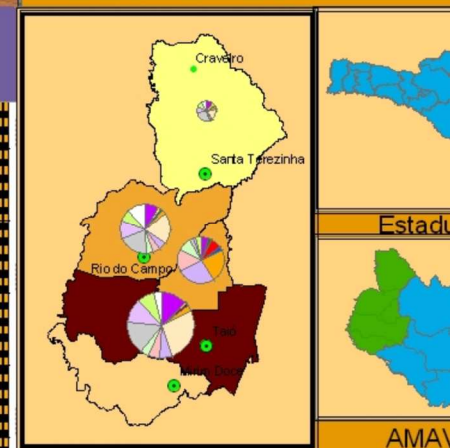
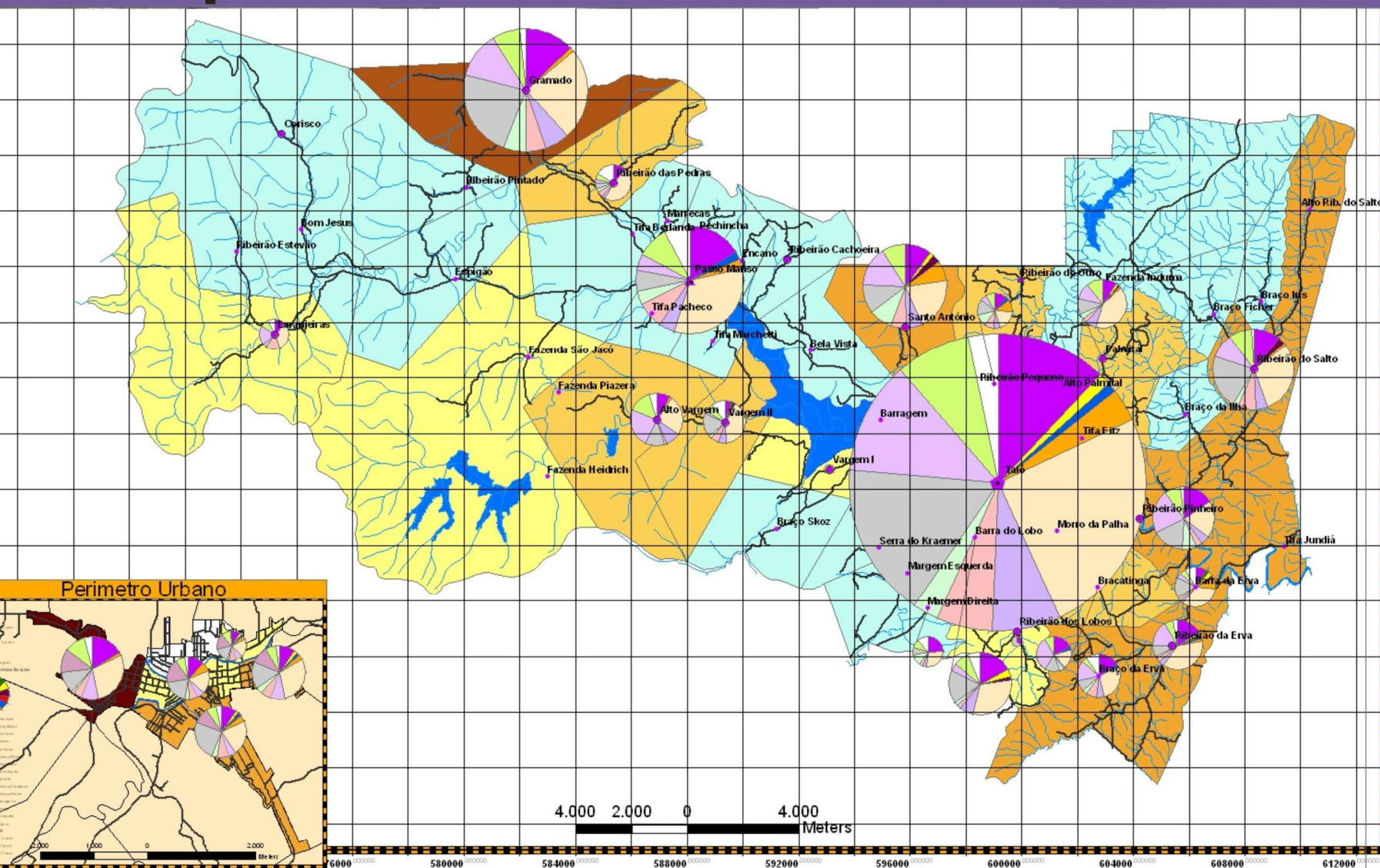

Base Cartográfica:
Carta de Taio (BSE) - Carta de Ponta Alva (DOLH)
Sistema de Coordenadas Geodésicas
South American 1969
Datum: GRS 1967
Semi-Eixo Maior: 6.378.216,0 m
Semi-Eixo Menor: 6.356.774,719 m
achatamento: 1/298,25
Estrutura Matemática de Inibitica-SC
Projeção Cartográfica
Universal Transversa de Mercator
Ruso 22 x
Referência da qual o mar:
Meridiano Central 51°
Redução de Escala: 0,3336

Dados Técnicos de Cartografia

A assistente social da AMAVI, aonde se fez, junto a assessoria do Arquiteto o coordenador do projeto, e a assistente social local da prefeitura de Taio, realizaram uma pesquisa social e cultural com o auxílio dos agentes desenhos do PSF.

Fonte de Dados do Mapa Temático



No perímetro urbano, as incidências de casos são maiores no bairro Seminário por ser o polo de distribuição de problemas e praticamente a mesma em todos os bairros municipais as incidências são maiores obviamente no perímetro urbano, porém destaca-se a incidência de problemas de saúde no Taio, as comunidades afetadas pelo PSF de Taio, sendo os maiores problemas a depressão, hipertensão, e o tabagismo. No cortejo municipal de Taio possui a maior demanda pelo sistema de atendimento do SUS, o município de Taio pela incidência de casos de violência.



Referência de nível do mar: Achatamento: 1/258,25
 Estação Maregráfica de Imbituba-SC
Projeção Cartográfica
 Universal Transversa de Mercator
 Fuso 22° Meridiano Central 51°
 Redução de Escala: 0,9996

A assistente social da AMAVI Ironeide Sene, junto a assessoria do Arquiteto coordenadora e a assistente social local da prefeitura de Taijê realizaram uma pesquisa sócio-cultural com o auxílio das agentes de saúde das PSF.

LEGENDA

Hierarquia

- Comunidade
 - Possue escola próxima
 - Não possui
- Distrito
 - Estradas
 - Rios_e_Lagoas
- Sede
 - Barragem
 - Rios_e_Lagoa

Comunidade

- Irrelevante
- Pouco Relevante
- Médio
- Relevante
- Muito Relevante
- Área não plotada

No primeiro urbano, o maior percentual de não proximidade, é em do bairro Padre Edmundo incidência de respostas negativas foram do bairro Seminário por possuir maior conteúdo territorial municipal o maior percentual de respostas negativas, em da região, a liberdade do alto. Já, em outro percentual significati, na região da lajeada, percent de respostas não são como sendo um problema muito relevante. Já a escala de mícrop de Taio possui a maior incidência de respostas negativas, porém o maior percentual municipal de não proximidade.

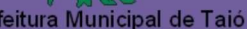
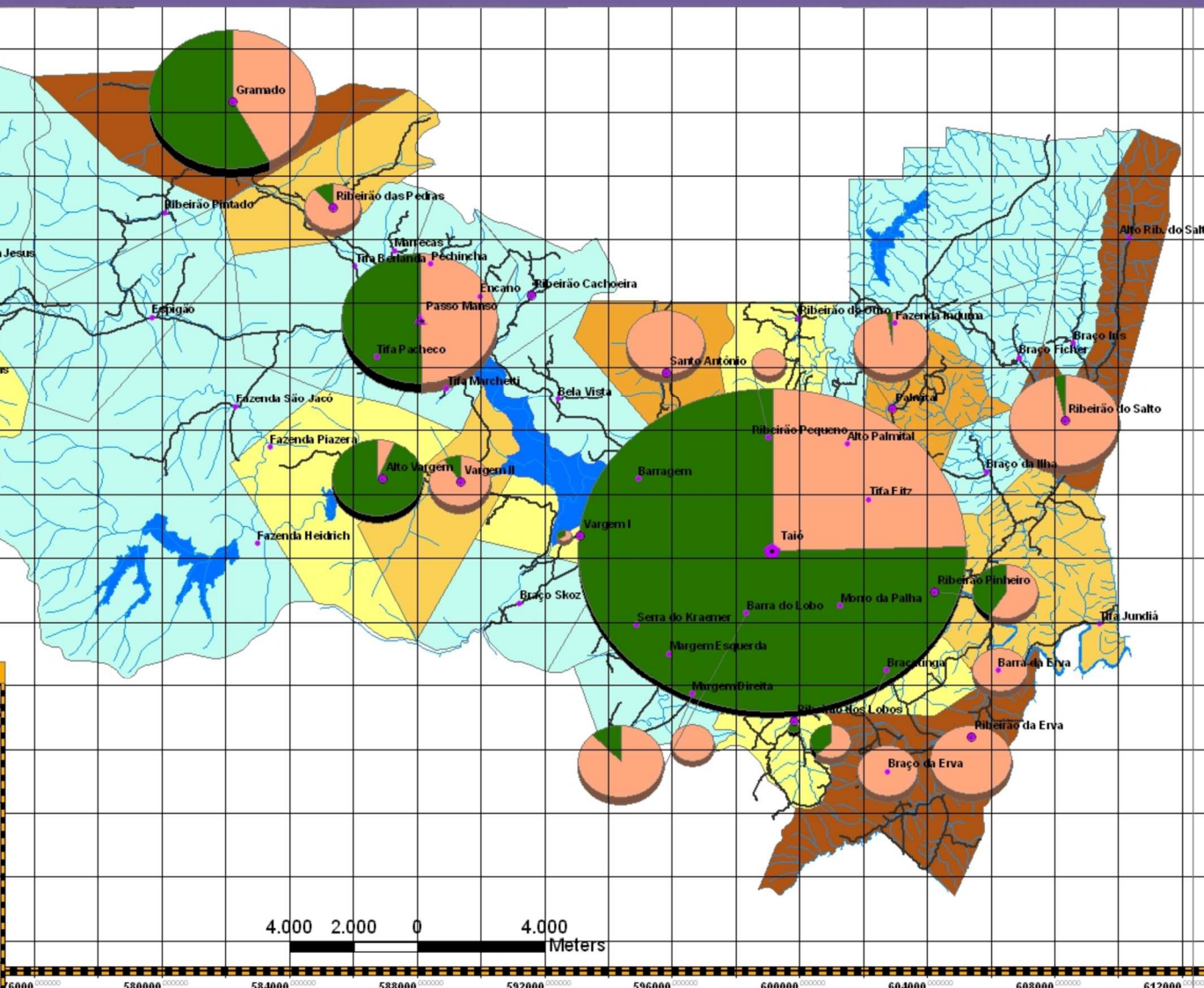

Micropólo de Taió
Plano Diretor do Município de Taió
Coordenador: Arq. Christopher Matsuri Makiyama
Equipe Técnica Local: Alcides Ronchi
Eliane Fantin
Jeanine Mees
Pesquisa: Ivonete Bento Sens
Gilmara Morais

Aspecto Social

Escolas próximas



Associação dos Municípios do Alto Vale d

Leitura Técnica

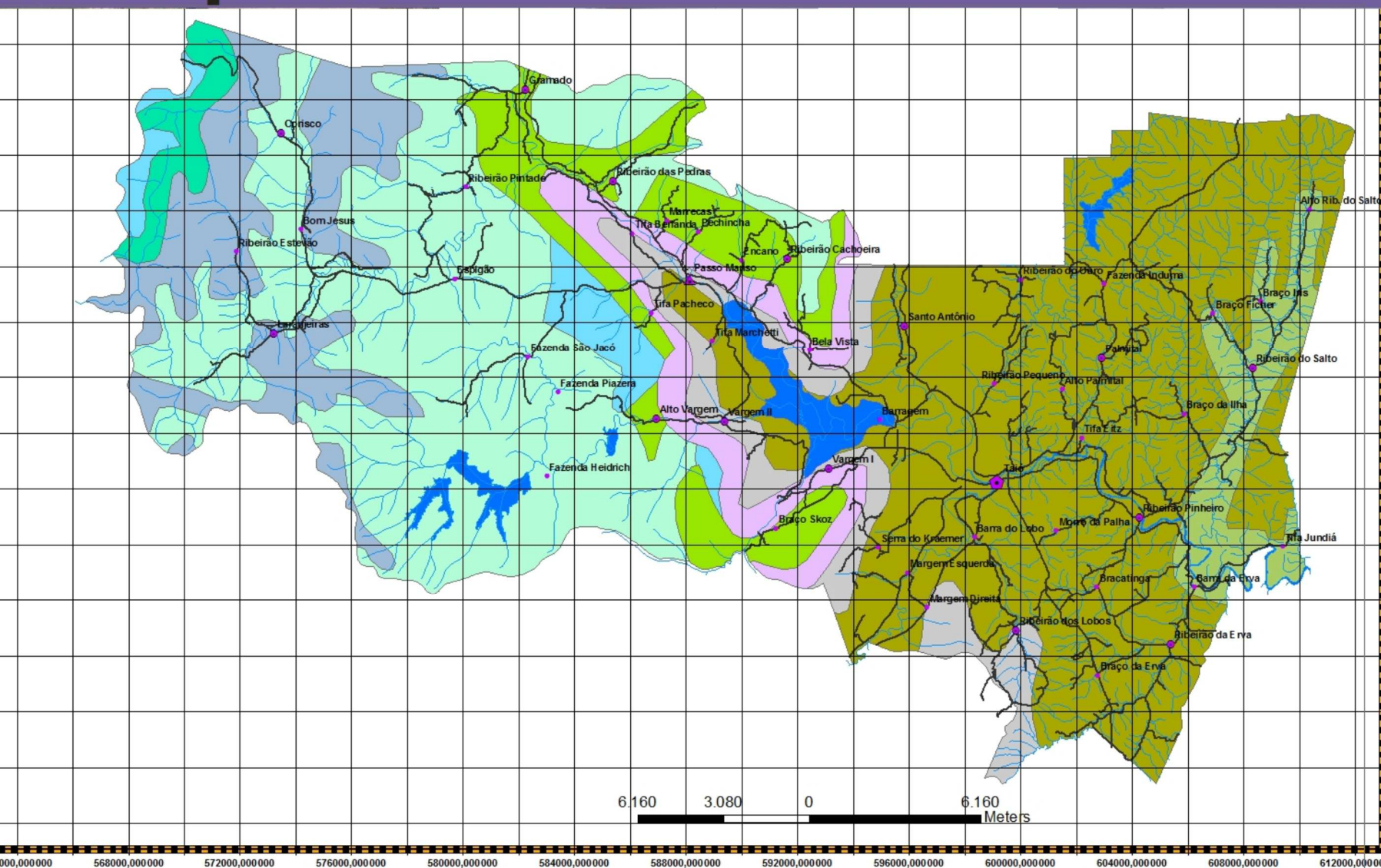

Base Cartográfica:
Carta de Taíó (BCE)
Sistema de Coordenadas Geodésicas
South American 1969
Elipsóide GR5 1967
Semieixo Maior: 6 378 316,0 m
Semieixo Menor: 6 354 774,719 m
Achatamento: 1/258,25
Projeção Cartográfica
Universal Transversa de Mercator
Fuso 22s
Meridiano Central 51°
Redução de Escala: 0,9996

Dados Técnicos de Cartografia

Fonte de Dados do Mapa Temático

Os dados desse mapa temático foram tirados do atlas de Santa Catarina cujo o peano é pelo GAPLAN (Gabinete de planejamento e coordenação geral), órgão vinculado ao governo de 1988.

LEGENDA

Localidades	Geologia
• <all other values>	Formação Botucatu
Hierarquia	Formação Itati
• Comunidade	Formação Palermo
▲ Distrito	Formação Rio Bonito
• Localidade	Formação Rio do Rastro
◆ Sede	Formação Rio do Sul
— Estradas	Formação Serra Alta
— Rios_e_Lagos	Formação Serra Geral
	Formação Terezina

6.160 3.080 0 6.160 Meters



Leitura Comunitária

Micro-Pólo de Taio

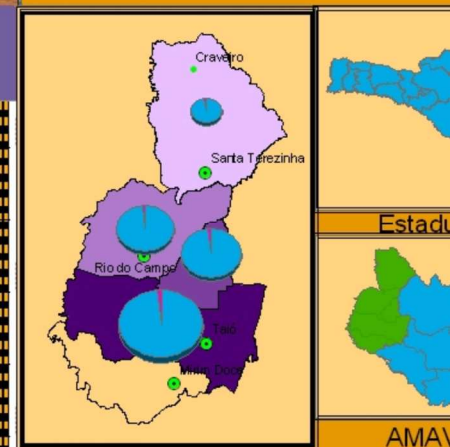
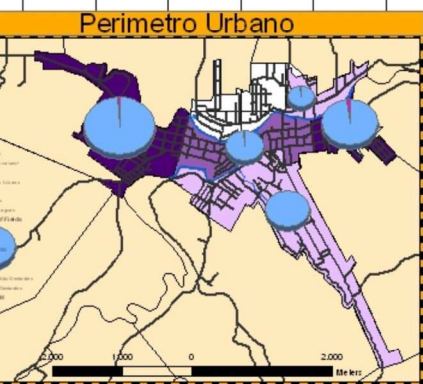
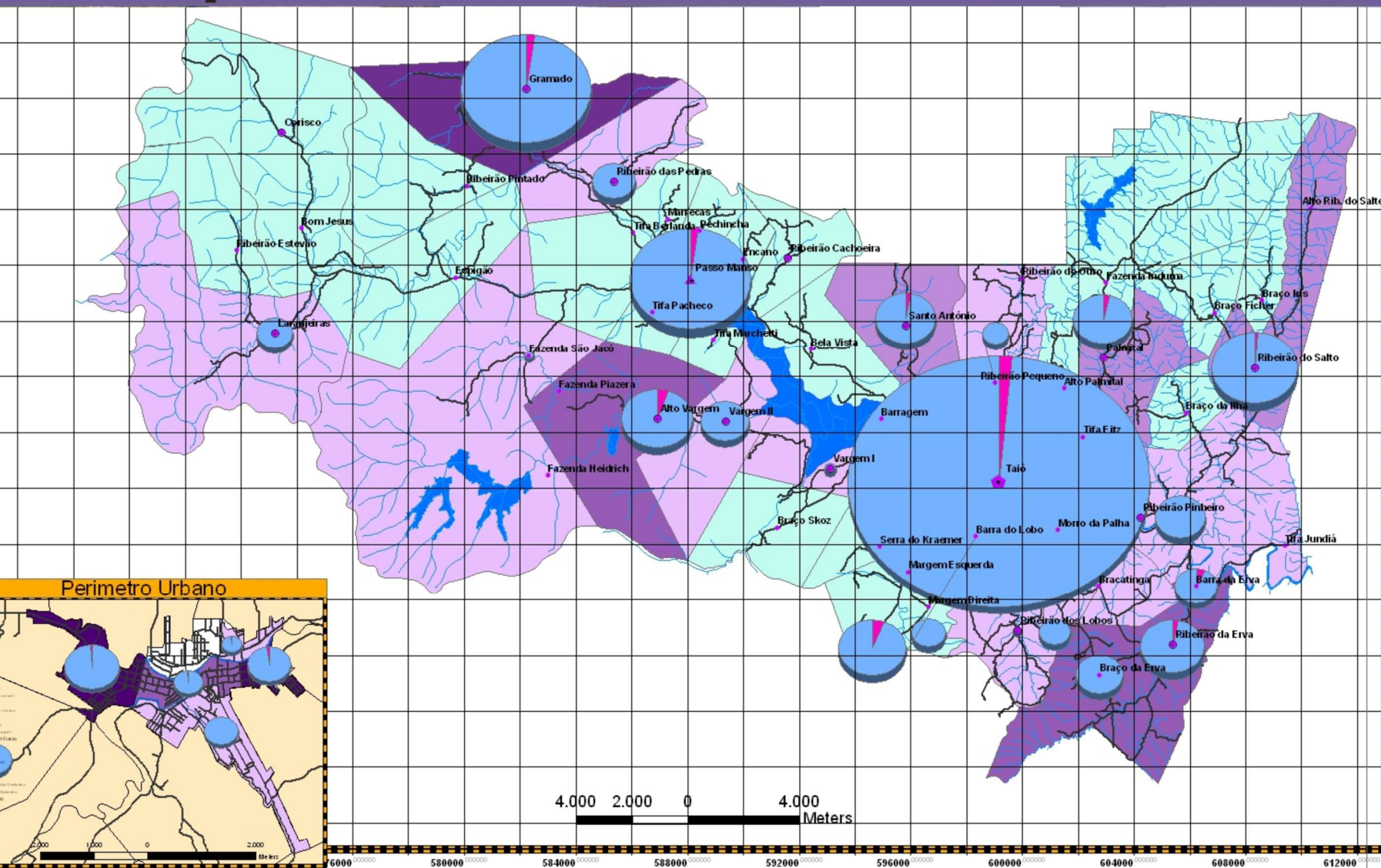

Base Cartográfica:
Carta de Taio (IBGE) - Carta de Ponta Alva (DOLH)
Sistema de Coordenadas Geodésicas
South American 1969
Elipsóide GRS 1967
Semi-Eixo Maior: 6.378.314,0 m
Semi-Eixo Menor: 6.356.774,719 m
achatamento: 1/298,25
Errores Marginais de Inércia-SC
Projeção Cartográfica
Universal Transversa de Mercator
Ruso 22 x
Meridiano Central 51°
Redução de Escala: 0,9996

Dados Técnicos de Cartografia

A assistente social da AMAVI Ivonete Sens, junto a assistente do Arquiteto a coordenadora do setor de planejamento urbano e a assistente social local da prefeitura de Taio, realizaram uma pesquisa de campo com o auxílio dos agentes de saúde do PSF.

Fonte de Dados do Mapa Temático

LEGENDA

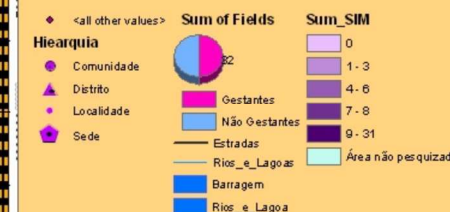

Hoje o perímetro urbano, delimita-se os bairros Seminário e Vila Mariana. Ho, centro municipal da comunidade do Ribeirão da Erva, Ribeirão do Salto, Alto Ribeirão da Vargem. Ho escala do município de Taio, também possui o maior número de gestantes. Ho indica que na região há uma alta incidência de gestantes, isto indica que na região há uma alta incidência de gestantes, isto indica que na região há uma alta incidência de gestantes.



Prefeitura Municipal de Taio

Micropólo de Taio
Plano Diretor do Município de Taio
Coordenador: Arq. Christopher Matsuri Makiyama
Equipe Técnica Local: Alcides Ronchi
Eliane Fantin
Jeanine Mees
Pesquisa: Ivonete Bento Sens
Gilmará Moraes

Aspecto Social Gestantes



Associação dos Municípios do Alto Vale do Itapicuru

Leitura Comunitária

Micro-Pólo de Taio



Base Cartográfica:
Carta de Taio (BSE) - Carta de Ponta Alta (DGI)
Sistema de Coordenadas Geodésicas
South American 1969
Elipsoide GRS 1967
Semi-Eixo Maior: 6.378.316,0 m
Semi-Eixo Menor: 6.356.774,719 m
achatamento: 1/298,25
Ertção Marginal de Inércia-SC
Projeção Cartográfica
Universal Transversa de Mercator
Ruso 22 x
Meridiano Central 51°
Redução de Escala: 0,3336

Dados Técnicos de Cartografia

A assistente social da AMAVI, o onete Sere, junto a assessoria do Arquiteto o coordenador, e a assistente social local da prefeitura de Taio, realizaram uma pesquisa social cultural com o auxílio dos agentes de saúde dos PSF.

Fonte de Dados do Mapa Temático

LEGENDA



Ilão hamulio que se di resolve o problema gra idie, na adolescência por não há um ocorrência que passa fe, as as contidoado um problem asocial, lita no contexto de município de Ploado campo passul esse problema.



4.000 2.000 0 4.000
Meters

Micropólo de Taio
Plano Diretor do Município de Taio
Coordenador: Arq. Christopher Matsuri Makiyama
Equipe Técnica Local: Alcides Ronchi
Eliane Fantin
Jeanine Mees
Pesquisa: Ivonete Bento Sens
Gilmara Morais

Aspecto Social Gravidêz na Adolescência



Prefeitura Municipal de Taio



Associação dos Municípios do Alto Vale do Itaipua

Leitura Comunitária

Micro-Pólo de Taio

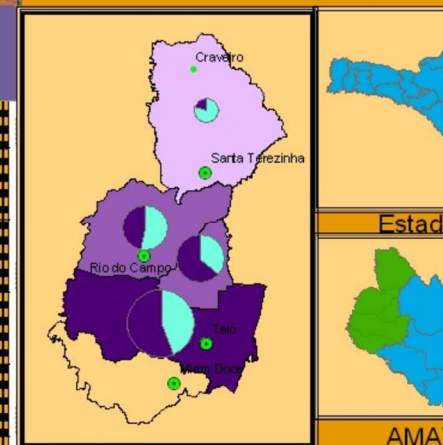
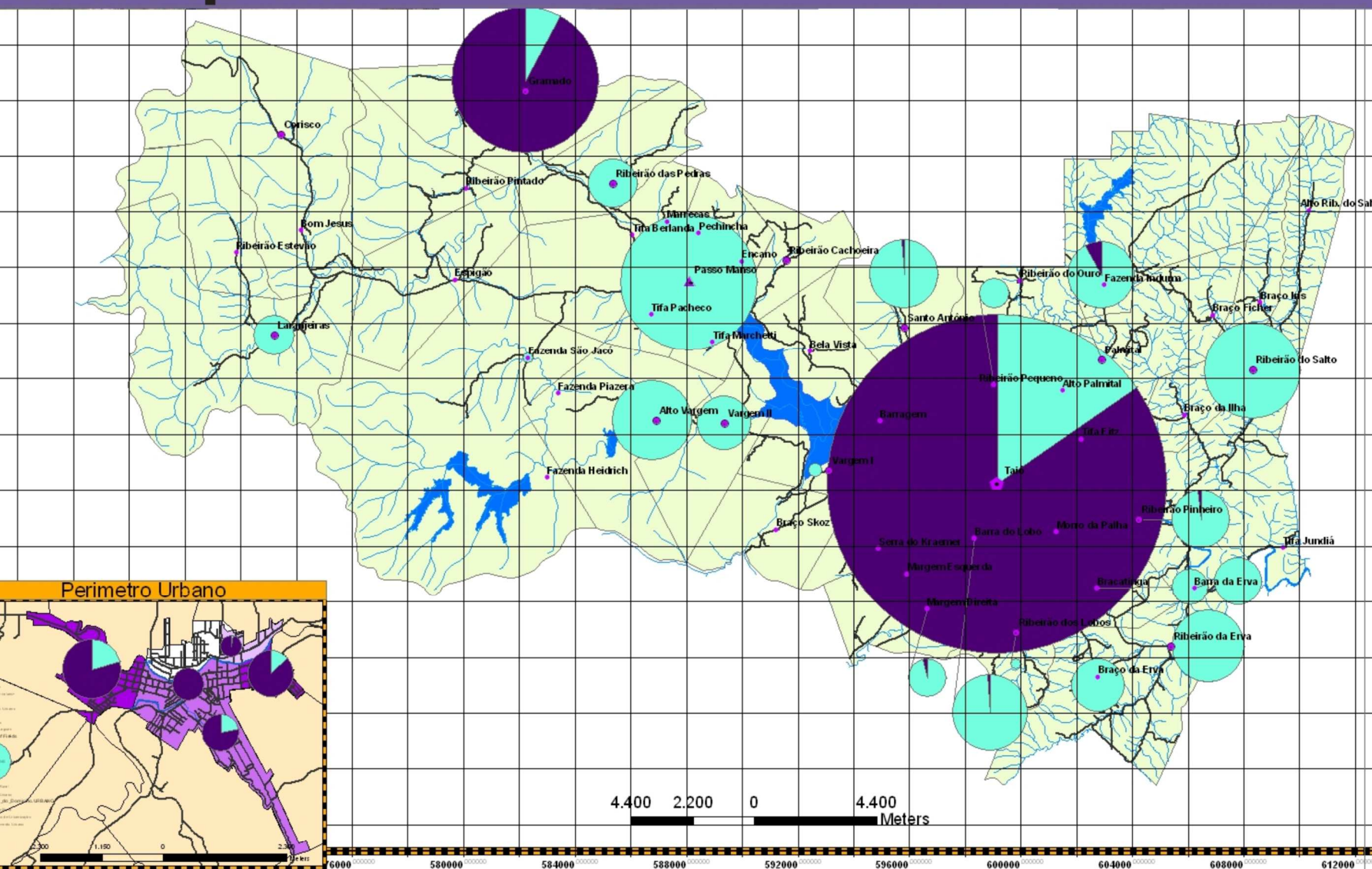

Base Cartográfica:
Carta de Taio (BSE) - Carta de Ponta Alta (DOI)
Sistema de Coordenadas Geodésicas
South American 1969
Elipsóide GRS 1967
Semi-Eixo Maior: 6.378.136,6 m
Semi-Eixo Menor: 6.356.774,719 m
achatamento: 1/298,25
Ertção Marginal de Inércia-SC
Projeção Cartográfica
Universal Transversa de Mercator
Ruso 22 x
Referência da grade do mar:
Meridiano Central 51°
Redução de Escala: 0,9996

Dados Técnicos de Cartografia

A assistente social da AMAVI Ivonete Sens, junto a assistente do Arquiteto o coordenador do projeto, e a assistente social local da prefeitura de Taio, realizaram uma pesquisa de campo com o auxílio dos agentes de saúde dos PSF.

Fonte de Dados do Mapa Temático

LEGENDA

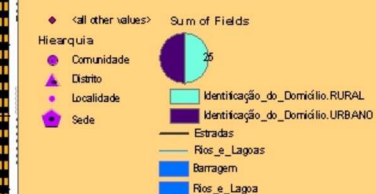

O perímetro urbano e o percentual de reconhecimento do espaço urbano e rural de um grande parte da economia vem do setor agropecuario, haendo alguns bairros com consideração rural o que dificulta o processo tributario mas em termos gerais o perímetro reconhecido pela população como tal. No contexto de mapeação o município de Taio é urbanizado sendo o município de Santa Terezinha o mais urbanizado.



Prefeitura Municipal de Taio

Micropólo de Taio
Plano Diretor do Município de Taio
Coordenador: Arq. Christopher Matsuri Makiyama
Equipe Técnica Local: Alcides Ronchi
Eliane Fantin
Jeanine Mees
Pesquisa: Ivonete Bento Sens
Gilmara Morais

Aspecto Social

Identificação do Domicílio



Associação dos Municípios do Alto Vale do Itajaí

Leitura Comunitária

Micro-Pólo de Taíó

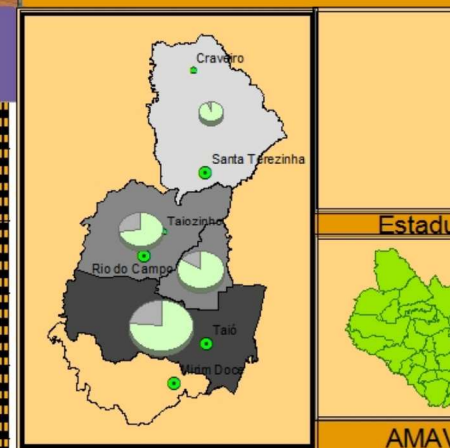
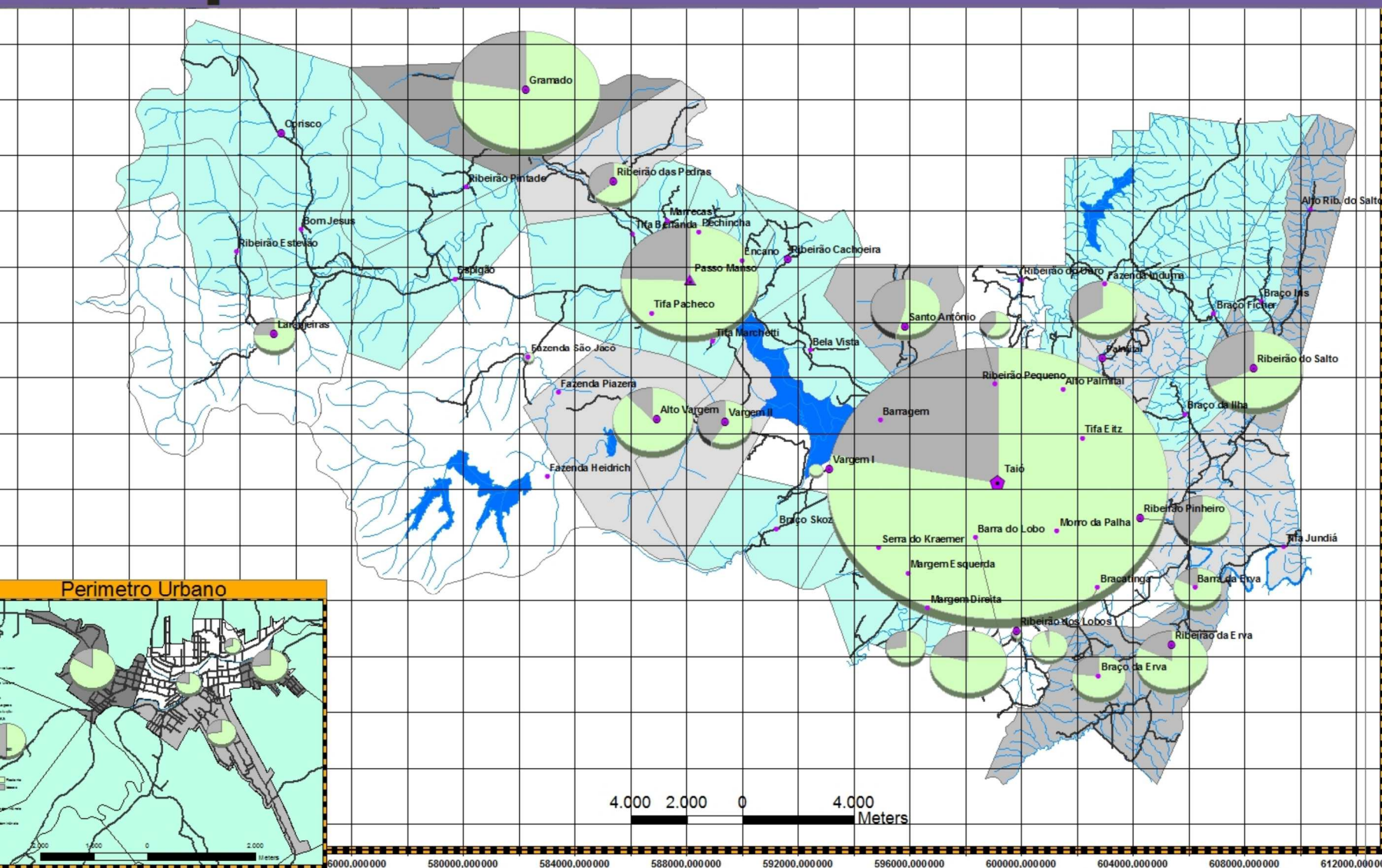

Base Cartográfica:
Carta de Taíó (IBGE)
Sistema de Coordenadas Geodésicas
South American 1969
Elipsóide GR5 1967
Semelhança Maior: 6 378 316,0 m
Semelhança Menor: 6 356 774,719 m
Achatamento: 1/258,25
Projeção Cartográfica
Universal Transversa de Mercator
Fuso 22s
Meridiano Central 51°
Redução de Escala: 0,9996

Dados Técnicos de Cartografia

A assistente social da AMAVI Ivonete Sens junto a assessora do Arquivo coordenadora, e a assistente social local da prefeitura de Taíó, realizaram uma pesquisa social cultural com o auxílio das agentes de saúde dos PSF.

Fonte de Dados do Mapa Temático

LEGENDA

Hierarquia	População Idosa	Comunidades
Comunidade		Sum_SIM
Distrito		Poucos Casos
Localidade		Baixa Predominância
Sede		Equilibrado
		Predominante
		Maior Predominância
		Área não pesquisada
		Restante
		Idosos
		Estadas
		Rios_e_Lagoas
		Barragem
		Rios_e_Lagoa

No perímetro urbano de Taíó o maior percentual de idosos se dá nos bairros Vila Mariana, mas sendo o número maior no bairro Seminário por possuir maior contexto territorial municipal, o maior número sempre será do perímetro urbano por ser para as comunidades do Ribeirão do Salto, Ribeirão Pinheiro e Santo Antônio. A avaliação de micropólo o município de Taíó possui o maior número de idosos maior população, mas o maior percentual de Rio do Campo.



Prefeitura Municipal de Taíó

Micropólo de Taíó
Plano Diretor do Município de Taíó
Coordenador: Arq. Christopher Matsuri Makiyama
Equipe Técnica Local: Alcides Ronchi
Eliane Fantin
Jeanine Mees
Pesquisa: Ivonete Bento Sens
Gilmara Morais

Aspecto Social
Idosos



Associação dos Municípios do Alto Vale do



Perímetro Urbano



Micro Pólo de Taió

Amavi

Base Cartográfica:
Cadastro Técnico Imobiliário
Sistema de Coordenadas Geodésicas
South American 1982
Datum: SAD 1967
Referência de nível do mar:
Projeção Cartográfica:
Universal Transversa de Mercator
Datum: SAD 1967
Fuso 22a

Dados Técnicos de Cartografia

Atividades cartográficas foram realizadas no Município de Taió com o objetivo de atualizar o cadastro técnico municipal e o cadastro de imóveis rurais, realizado pela empresa CANVAS GEO. O levantamento técnico cartográfico foi realizado em 2012.

Fonte de Dados do Mapa Temático

Atividades cartográficas foram realizadas no Município de Taió com o objetivo de atualizar o cadastro técnico municipal e o cadastro de imóveis rurais, realizado pela empresa CANVAS GEO em 2012.

LEGENDA

Rios e Lagos

Córregos

Lotes Urbanos

Estradas

Construções

Ruas

Drenagem e Captação

TEXTO

Buio ou Boca de Lobo

Captação CASAN

Energia Telefone

Layer

ARMÁRIO

OX INSPEÇÃO

POSTE_COM LUMINÁRIA

POSTE_COM LUMINÁRIA

POSTE_SEM LUMINÁRIA

SUBSTACÃO

Pontes

Em virtude da falta de estrutura e planejamento urbano do Município de Taió, apenas cerca de 30% do saneamento básico é atendido. O restante do saneamento é realizado por meio de sistemas individuais de saneamento. Os dados cartográficos foram atualizados em 2012.



Prefeitura Municipal de Taió

Micropólo de Taió
Plano Diretor do Município de Taió
Coordenador: Arq. Christopher Matsuri Makiyama
Equipe Técnica Local: Alcides Ronchi
Eliane Fantin
Jeanine Mees

Supra e Infra Estrutura

Infra-Estrutura



Associação dos Municípios do Alto Vale do Itajaí

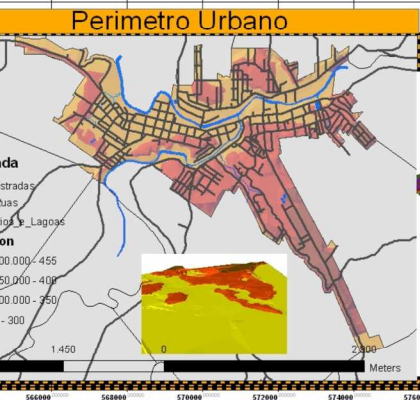

Título	Base Cartográfica:	
	Carta de Tolo (IBGE)	Carta de Porto Alto (DGN)
Tema	Sistema de Coordenadas Geodésicas	
	South American 1959	
Escala	Elipsóide GRS 1967	
	Semi-Eixo Maior: 6.378.316,0 m	Semi-Eixo Menor: 6.356.774,719 m
Referência de nível do mar:	Acotamento: 12,98-25	
	Estação Maregráfica de Imbituba SC	
Projeção Cartográfica	Universal Transversa de Mercator	
	Fuso 22s	Meridiano Central 51°
Reduções	Redução de Escala: 0,9996	

Dados Técnicos de Cartografia

A base cartográfica de Taió foi executada parte pelo IBGE e parte pelo antigo órgão. As duas cartas foram executadas em escalas diferentes: uma com 1/50000 e a outra uma carta com um intervalo de curvas de 20 m e outro com curvas de 50 m usando o método de curvas de 50 m e interpolando elas na carta de 20 m, seccionando intervalos de 100 m no modelo digital do terreno e assim gerar o mapa de hipsometria.

Fonte de Dados do Mapa Temático

LEGENDA

- * <all other values> Rios_e_Lagoa
 Hierarquia Divisa_do_Município
 Comunidade
 Distrito
 Localidade
 Sede
 Estradas
 Rios_e_Lagoas
 Barragem
 Edge type
 Soft Edge
 Hard Edge
 Elevation
 1200 m acima
 1100 à 1200 m

O relevo do Município de Taló pode ser definido por três patamares, a partir da divisa com o município de Rio do Oeste, seguindo contornos do Rio Itajaí do Oeste, percebendo vales abertos com áreas planas utilizadas para diversos cultivos, porém se destaca o arroz. Tal situação se estende em direção à divisa com o município de São João do Sul, onde se encontra o município de Ilmoir, onde começa a se estreitar na região da Várzea, pouco antes de atingir a foz do rio. Tal situação se repete em direção ao município de São João do Sul, onde se encontra o município de Ilmoir, onde começa a se estreitar na região da Várzea, pouco antes de atingir a foz do rio. Tal situação se repete em direção ao município de São João do Sul, onde se encontra o município de Ilmoir, onde começa a se estreitar na região da Várzea, pouco antes de atingir a foz do rio.

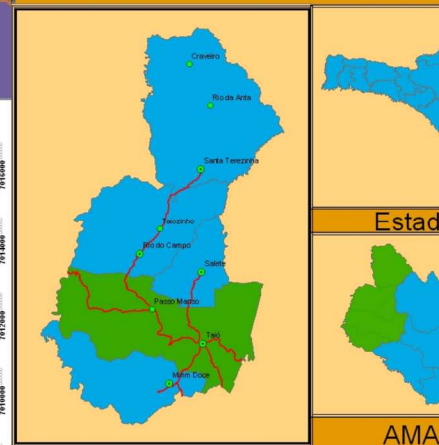
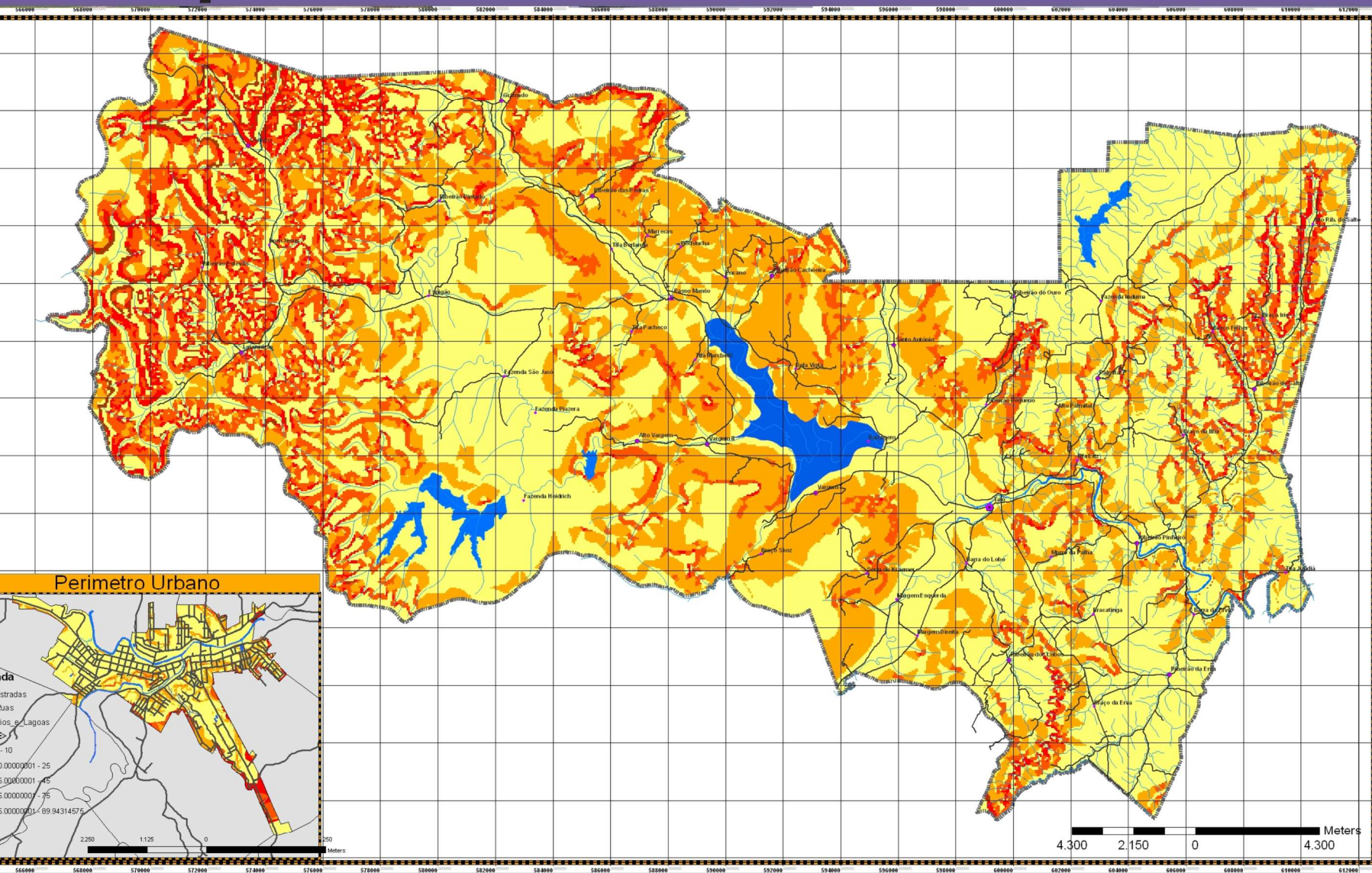

Base Cartográfica:
 Carta de Taió (IBGE) - Carta de Ponte Alta (DGN)
Sistema de Coordenadas Geodésicas
 South American 1969
 Elipsóide GRS 1967
 Semi-Eixo Maior: 6.378.316,0 m
 Semi-Eixo Menor: 6.356.774,719 m
 Achamento: 1298,25
 Estação Maregráfica da Imbituba SC
Projeção Cartográfica
 Universal Transversa de Mercator
 Fuso 22s
 Meridiano Central 51°
 Redução de Escala: 0,9996

Dados Técnicos de Cartografia
 A base cartográfica de Taió foi executada parte pelo IBGE e parte pelo antigo órgão estadual. As duas cartas foram executadas em escalas diferentes: uma com 1/50000 e a outra uma carta com um intervalo de curvas de 20 m e outro com curvas de 50 m usando curvas de 50 m e interpolando elas na carta de 20 m, secundando intervalos de 10 m o modelo digital do terreno e assim gerar o mapa de isometria.

Fonte de Dados do Mapa Temático

LEGENDA

- <all other values> Rios_e_Lagoa
- Hierarquia
- Comunidade
- Distrito
- Localidade
- Sede
- Estradas
- Rios_e_Lagoas
- Divisa_do_Município
- Barragem

Ao longo do Rio Itaipu da Oeste, tem-se um relevo com inclinações baixas, 0 a 10%. Sendo propício ao cultivo da arroz. Parte deste vale é utilizado para a contenção de cheias com a barragem, portanto são terras utilizadas para a agricultura, mas não podendo ter uso fixo. Nas encostas da serra do kraemer, Ribeirão da Erva, do Ribeirão pechincha e Encarna já possui uma declividade entre 10 a 25%, podendo ser utilizada para cultivos de fumo, milho, café. E então na região do Ribeirão do Saito, Ribeirão principal da região do Caricó e a Laranjeiras são de alta declividade e são terras indicadas para a preservação.



595000,000000 596000,000000 597000,000000 598000,000000 599000,000000 600000,000000 601000,000000 602000,000000

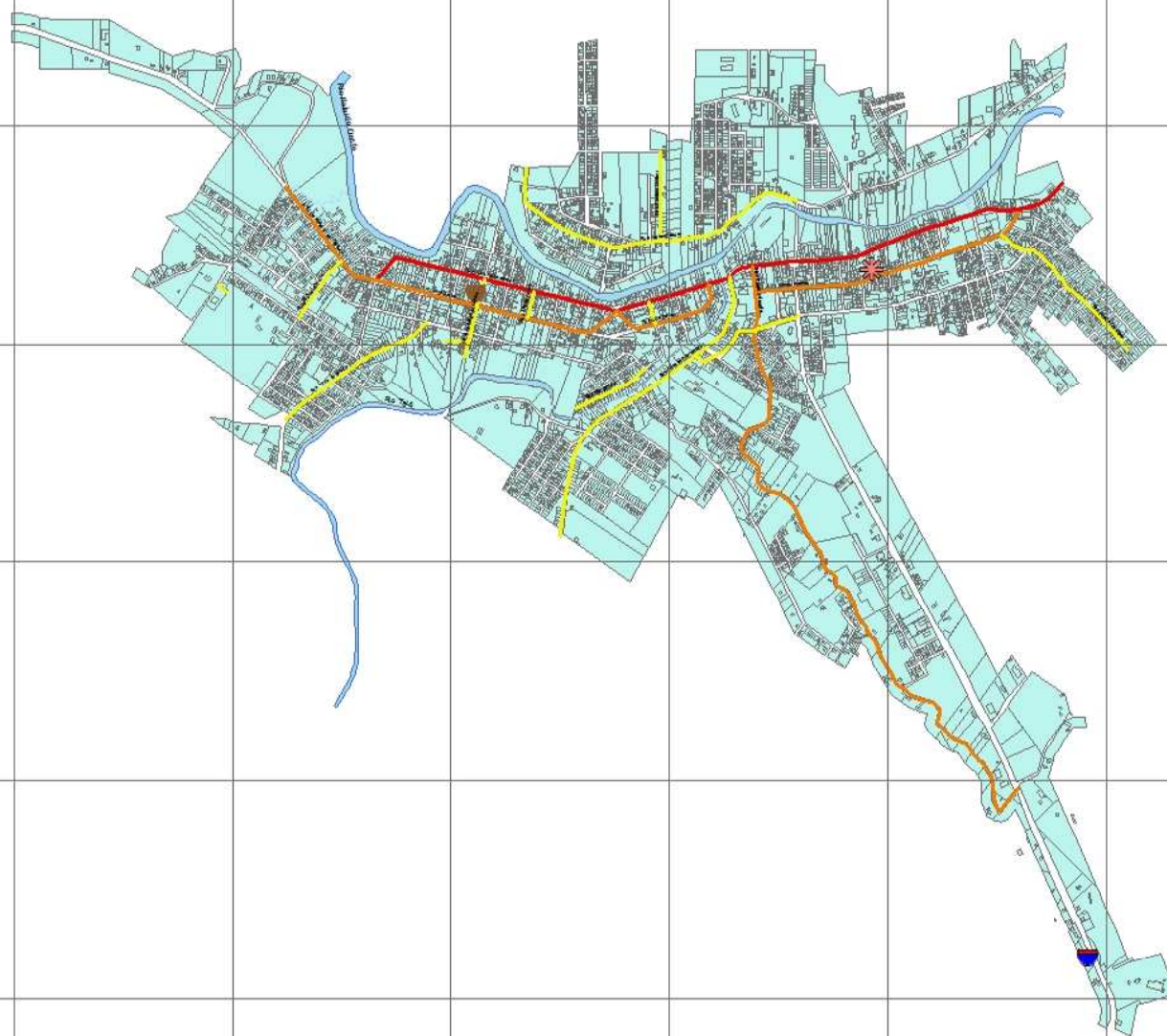

7001000,000000
7000000,000000
7000000,000000
6999000,000000
6998000,000000
6997000,000000

1:39

Perímetro Urbano



Micro Pólo de Taió

Amavi

Base Cartográfica:
Cadastro Técnico Imobiliário
Sistema de Coordenadas Geodésicas
South American 1967
Datum de 1967
Referência de nível do mar:
Universal (Nível médio do Mar)
Projeção Cartográfica:
Universal Transversa de Mercator
Datum de Cassini-Soldner
Fuso 22a

Dados Técnicos de Cartografia

Atenção: Este mapa foi elaborado para fins informativos e não substitui o planejamento urbano e o planejamento do território. O planejamento urbano e o planejamento do território são de responsabilidade do poder público municipal.

Fonte de Dados do Mapa Temático

Atenção: Os dados utilizados para a elaboração do mapa foram obtidos a partir dos dados fornecidos pelo poder público municipal.

LEGENDA

Rios e Lagoas
Córregos
Lotes Urbanos
Construções

Ruas
Aci_Ruas.Cnt_LOGRAD
1 a 3 acidentes no ano
4 a 7 acidentes no ano
8 a 35 acidentes no ano

Equipamentos

Text

Corpo de Bombeiros

Polícia Civil

Polícia Militar

Polícia Rodoviária

Micropólo de Taió
Plano Diretor do Município de Taió
Coordenador: Arq. Christopher Matsuri Makiyama
Equipe Técnica Local: Alcides Ronchi
Eliane Fantin
Jeanine Mees



Prefeitura Municipal de Taió

Segurança

Ocorrência de Acidentes



Associação dos Municípios do Alto Vale do Itajaí

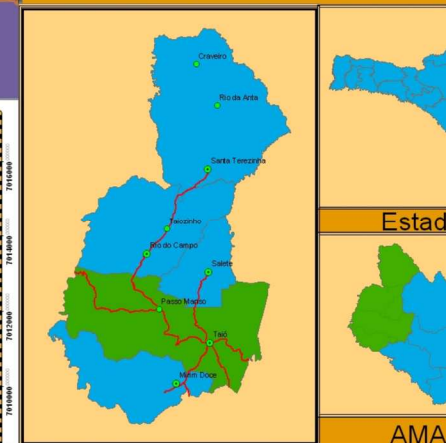

Título	Base Cartográfica:	
	Carta de Taio (IBGE) Carta de Porto Alto (DGN)	
Tema	Sistema de Coordenadas Geodésicas	
	South American 1959	
	Elipsóide GRS 1967	Semi-Eixo Maior: 6.378.316,0 m
		Semi-Eixo Menor: 6.356.774,719 m
Tema	Referência do nível do mar:	Estação Maregráfica de Imbituba SC
	Projeção Cartográfica	
	Universal Transversa de Mercator	
	Fuso 22s	Mediana Central 51°
		Redução de Escala: 0,9996

Dados Técnicos de Cartografia

A base cartográfica de Taió foi executada parte pelo IBGE e parte pelo antigo órgão. As duas cartas foram executadas em escalas diferentes uma com 1/50000 e a outra uma carta com um intervalo de curvas de 20 m e outro com curvas de 50 m usando o curvas de 50 m e interpolando elas na carta de 20 m, seccionando intervalos de 100 m o modelo digital do terreno e assim gerar o mapa de ipsometria.

Fonte de Dados do Mapa Temático

LEGENDA

- Hierarquia**

 - <all other values> Divisa_do_Município
 - Comunidade Barragem
 - ▲ Distrito Rios_e_Lagoa
 - Localidade <VALUE>
 - ◆ Sede Plano
 - Estradas Norte
 - Rios e Lagoas Nordeste

Em geral o relevo do município de Taubaté distribui suas vertentes de forma que possui orientação solar variada. Destacase a região plana da fazenda São José, que vai da Barragem, passando pelo perímetro urbano de Taubaté e se estende Oeste, Sudeste e Mirim Doce, a região de cultivo de arroz. Nas encostas da serra englobando a região da Vargem I e margem direita do córrego Branco São, vertentes noroeste e oeste, sendo áreas com irrigação alta que prejudica os rios. Já a região do Ribeirão das Pedras, Ribeirão Chocadeira, Picinim possuem vertentes orientadas para o sul. Sendo áreas de baixa irrigação. Já a região da Tila Pacheco e com a maioria de suas vertentes orientadas para leste.



Condições Naturais

Orientação das Vertentes



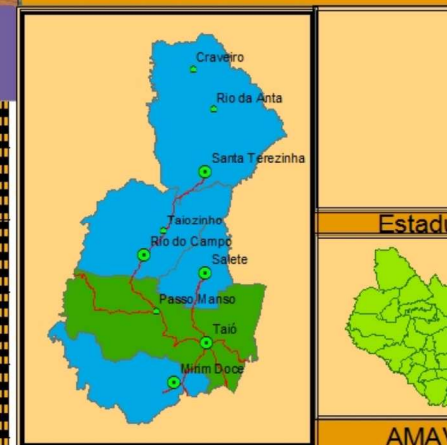
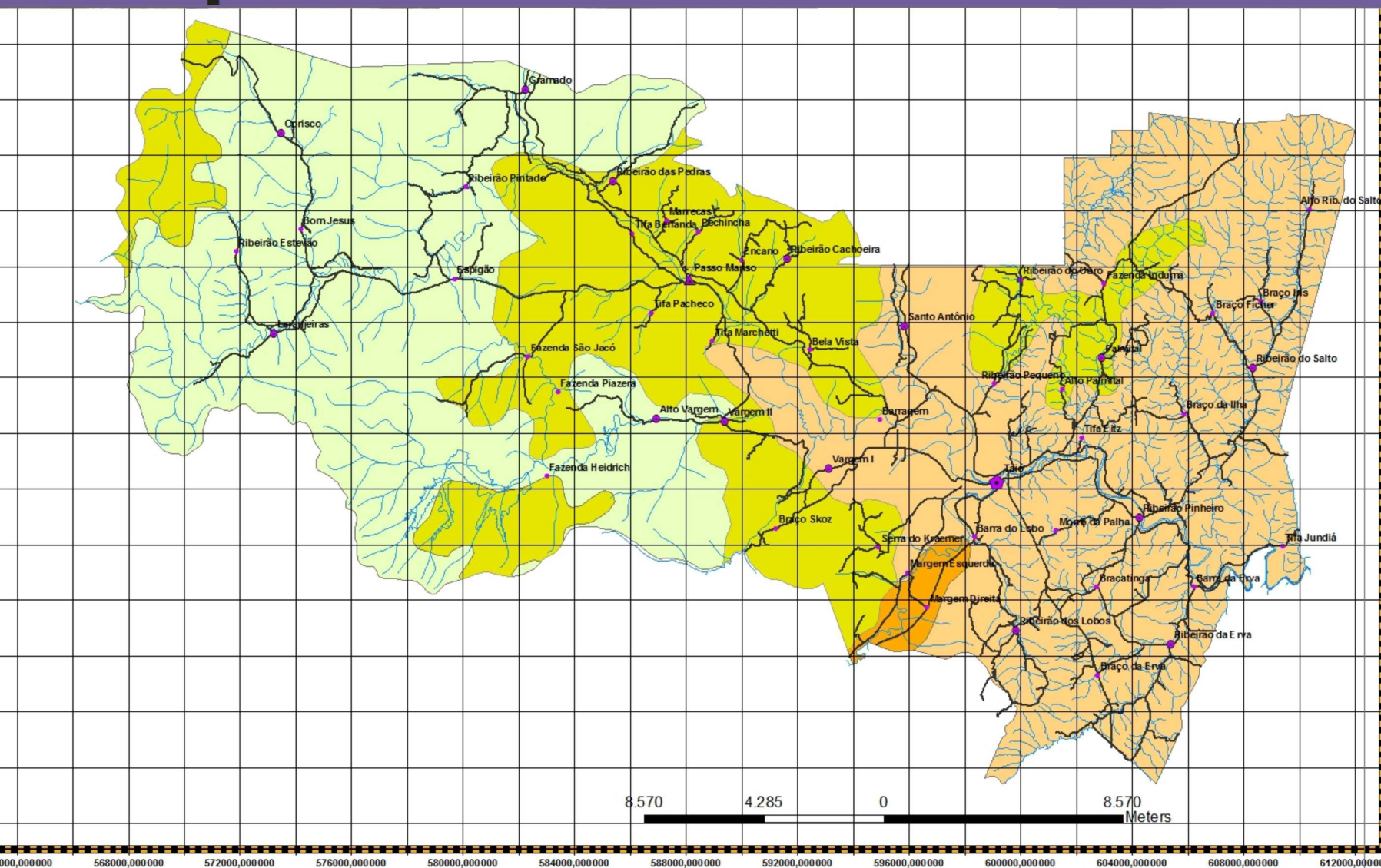

Base Cartográfica:
Carta de Taio (IBGE)
Sistema de Coordenadas Geodésicas
South American 1969
Elipsóide GR3 1967
Semi-Eixo Maior: 6 378 316,0 m
Semi-Eixo Menor: 6 356 774,719 m
Achamento: 1/2 58,25
Estação Marográfica de Imbituba-SC
Projeção Cartográfica
Universal Transversa de Mercator
Fuso 22s
Meridiano Central 51°
Redução de Escala: 0,9996

Dados Técnicos de Cartografia

Fonte de Dados do Mapa Temático

Os dados desse mapa temático foram tirados do atlas de Santa Catarina cujo o peano pelo GAPLAN (Gabinete de planejamento e coordenação geral), órgão vinculado ao governo 1989.

LEGENDA

Localidades

- <all other values>
- ▲ Comunidade
- ▲ Distrito
- Localidade
- ★ Sede
- Estradas
- Rios_e_Lagoas

Barragem

Rios_e_Lagoa

Pedologia

Solos

- Cambissolo Distróico
- Cambissolo Húmido
- Cambissolo Álico
- Litólico Eutrófico



Leitura Comunitária

Micro-Pólo de Taíó

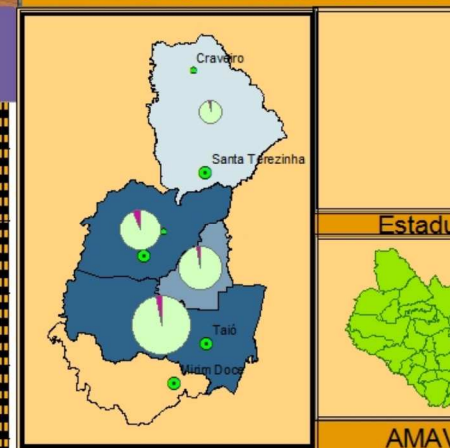

Base Cartográfica:
Carta de Taíó (IBGE) - Carta de Ponta Alta (DNM)
Sistema de Coordenadas Geodésicas
South American 1969
Elipsóide GR5 1967
Semi-Eixo Maior: 6 378 316,0 m
Semi-Eixo Menor: 6 256 774,719 m
Achatamento: 1/258,25
Projeção Cartográfica
Universal Transversa de Mercator
Fuso 22s
Meridiano Central 51°
Redução de Escala: 0,3336

Dados Técnicos de Cartografia

A assistente social da AMAVI Ivonete Sens, junto a assistente do Arquiteto coordenador, e a assistente social local da prefeitura de Taíó, realizaram uma pesquisa social cultural com o auxílio da agentes de saúde dos PSF.

Fonte de Dados do Mapa Temático

LEGENDA

- call other values
- Hierarquia**
- Comunidade
 - Distrito
 - Localidade
 - Sede
- População**
- Deficiente
 - 2%
- Comunidades**
- Sum. SIM
 - Não há casos
 - Indiferente
 - Equilibrado
 - Problema
 - Gerador de Problema
 - Área não pesquisadas
- Portadores de Deficiência**
- Não Portadores
 - Portadores de Deficiência
- Estradas**
- Rios_e_Lagoas
 - Barragem
 - Rios_e_Lagoa

Na área urbana de Taíó, destacamos o bairro vila nobre, em posição a maior porcentagem de deficientes físicos, número de portadores, enquanto o bairro industrial, bairro educador, são equilibrados. No contra-bairro de as comunidades de Gramado, Alto Vargem, Vargem I, Serra do Kraemer, Barra do Lobo, Morro da Palha e Ribeirão Pinheiro, não há casos de deficientes físicos. No entanto, na escala do município, o município de Taíó é equilibrado. Não há casos de deficientes físicos em áreas rurais.

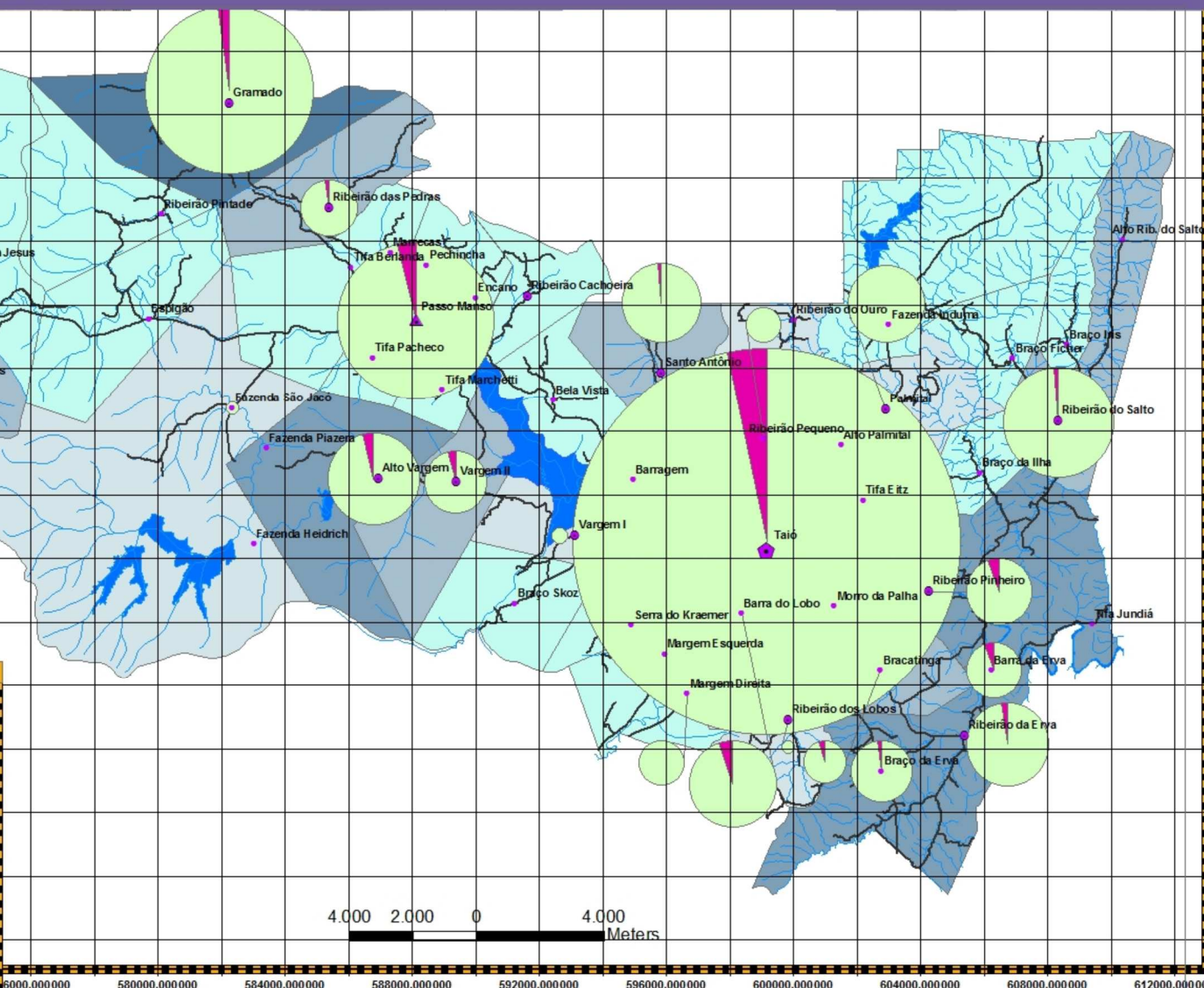
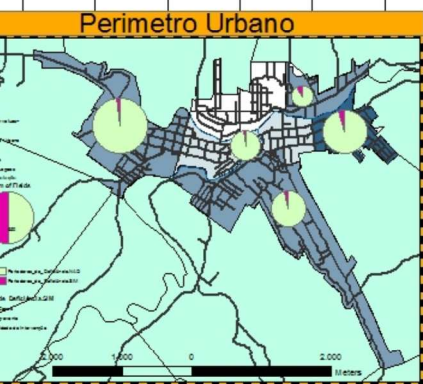

Prefeitura Municipal de Taíó

Micropólo de Taíó
Plano Diretor do Município de Taíó
Coordenador: Arq. Christopher Matsuri Makiyama
Equipe Técnica Local: Alcides Ronchi
Eliane Fantin
Jeanine Mees
Pesquisa: Ivonete Bento Sens
Gilmara Moraes

Aspecto Social

População Deficiente



Associação dos Municípios do Alto Vale do Itapúa

Leitura Comunitária

Micro-Pólo de Taíó

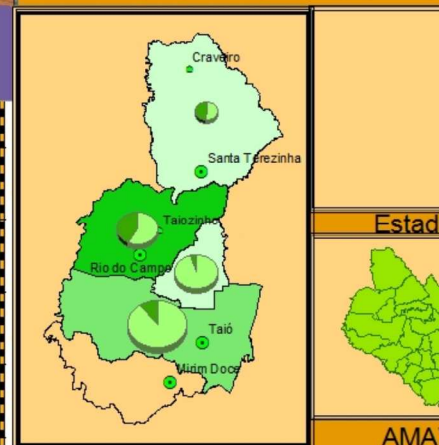

Base Cartográfica:
Carta de Taíó (IBGE)
Sistema de Coordenadas Geodésicas
South American 1969
Elipsóide GR3 1967
Semi-Eixo Maior: 6.378.316,0 m
Semi-Eixo Menor: 6.356.774,719 m
Achamento: 172.58,25
Estação Marográfica de Imbituba-SC
Projeção Cartográfica
Universal Transversa de Mercator
Fuso 22s
Meridiano Central 51°
Redução de Escala: 0,9996

Dados Técnicos de Cartografia

A assistente social da AMAVI Ivonete Sens, junto a assistente do Arquiteco coordenador, e a assistente social local da prefeitura de Taíó, realizaram uma pesquisa social cultural com o auxílio da sages de saúde dos PSF.

Fonte de Dados do Mapa Temático

LEGENDA

- <all other values>
- Hierarquia
 - Comunidade
 - Distribuição
 - Localidade
 - Sede
- População Participativa
 - Desunida
 - Povoado Unida
 - Equilibrada
 - Unida
 - Mais Unida
 - Área não pesquisada
- Não Participativa
 - Participativa
- Estradas
- Rios e Lagos
- Barragem
- Rios e Lagoa

Na área urbana de Taíó, destaca-se o bairro Vila Mariana, em posição maior populacional, e também o maior número de participantes. Enquanto o bairro semibairro populacional não possui o maior número de participantes. No contexto territorial, as áreas rurais de Taíó, como o bairro de Taíó, não possuem o maior número de participantes, mas possuem o maior número de participantes.

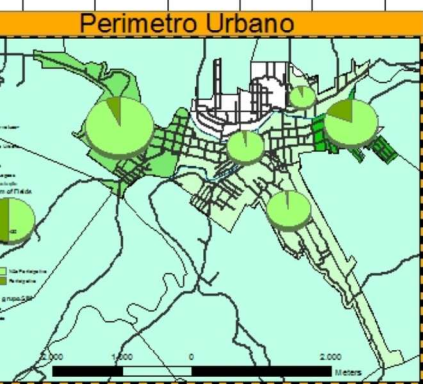
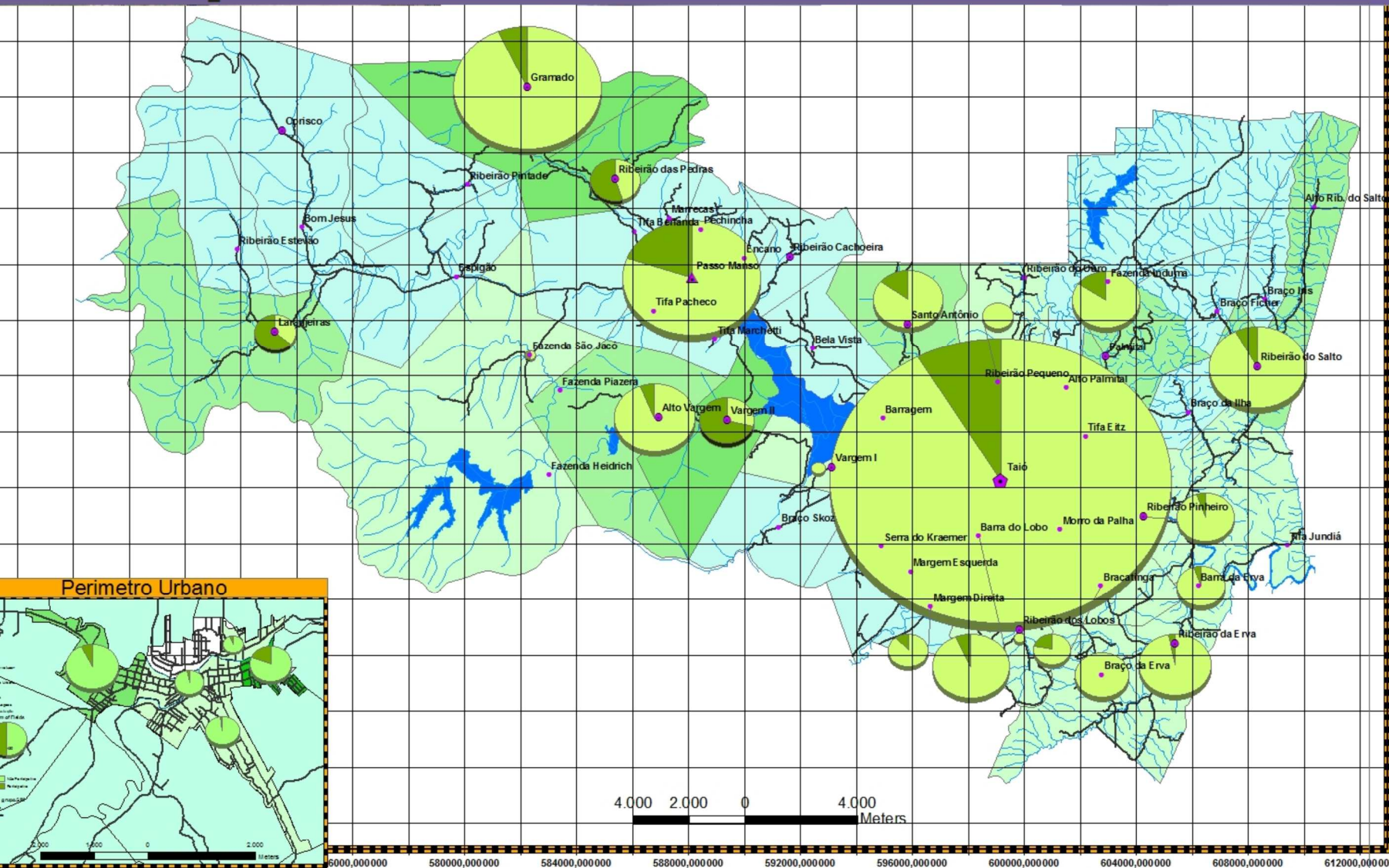

Prefeitura Municipal de Taíó

Micropólo de Taíó
Plano Diretor do Município de Taíó
Coordenador: Arq. Christopher Matsuri Makiyama
Equipe Técnica Local: Alcides Ronchi
Eliane Fantin
Jeanine Mees
Pesquisa: Ivonete Bento Sens
Gilmara Morais

Aspecto Social
População Participativa



Associação dos Municípios do Alto Vale do Itajaí

Micro-Pólo de Ta

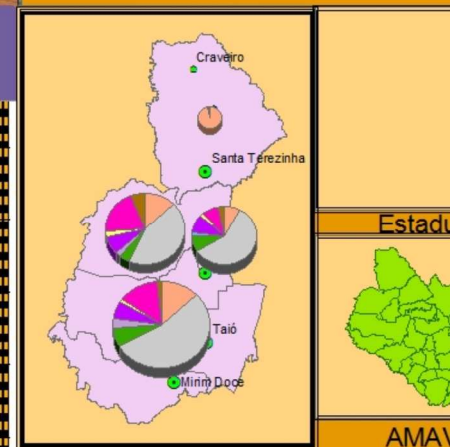

Base Cartográfica:	
Carta de Taio (IDGE)	Carta de Ponta Alta (DGR)
Sistema de Coordenadas Geodésicas	
South American 1969	
Elipsóide GR5 1967	
Semi-Eixo Maior: 6.378.316,0 m	
Semi-Eixo Menor: 6.356.774,719 m	
Achatamento: 1/298,25	
Estação Marégráfica de Imbituba-SC	
Referência de nível do mar:	
Projeção Cartográfica	
Universal Transversa de Mercator	
Fuso 22s	Meridiano Central 51s
	Redução de Escala: 0,9996

A assistente social da AMAVI Ivonete Sens junto a assessora do Arquiteito coordenadora, e a assistente social local da prefeitura de Taió, realizaram uma pesquisa sócio-cultural com o auxílio da agentes de saúde dos PSE.

Fonte de Dados do Mapa Temático

Localidades

- <all other values>
- Comunidade
- ▲ Distrito
- Localidade
- ⬡ Sede

Programas do Governo

- Bolsa Família
- Aposentadoria
- Pensão Alimentícia
- LOAS BPC
- Redução INSS
- Auxílio Doença INSS
- Seguro Desemprego
- PRONAF
- Banco de Terra

Comunidade

ComuGovern

- 1 - 17
- 18 - 42
- 43 - 68
- 69 - 207
- 208 - 793
- Área não

Estradas

Rios e Lagoas

A maior parte dos usuários de programas sociais do governo federal, no município, aposentados cadastrados no sistema de previdência pública. Sendo que a pesquisa registrou que a população que utiliza os demais atendimentos sociais. Destaca-se a região rural, o número que se beneficiam do PRONAF, a também do financiamento do "Banco da Terra". No cor-pólo, destaca-se o município de Santa Terezinha por ter boa parte de seus beneficiários governo como sendo do "Bolsa Família".

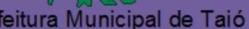

Aspecto Social Programas do Governo



Associação dos Municípios do Alto Vale d

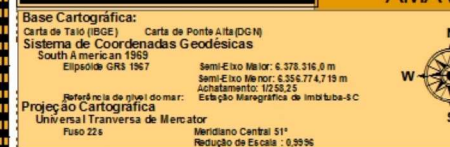

A assistente social da AMAVI Ivonete Sens junto a assessora do Arquiteito coordenadora, e a assistente social local da prefeitura de Taió, realizaram uma pesquisa sócio-cultural com o auxílio da agentes de saúde dos PSE

LEGENDA

Localidades

- <all other values>

Hiearquia

- Comunidade
- ▲ Distrito
- Localidade
- ★ Sede

Existência de

- Estradas
- Rios e Lagos

Sum of Fields

- Barragem
- Rios_e_Lagos
- Comunidades
- Área não pesqui
- Assalariado
- Empregador
- Agricultor
- Temporario
- Desempregado
- Informal

Quanto a renda familiar, pode-se dizer que a maior parte vive do Salário, ou seja possui carteira assinada e todos os benefícios previstos na CLT(Código de Legislação Trabalhista), percentagem coerente de empregadores, e na área rural do município predomina agricultores que possuem renda anual estipulado pelo preço da safra. Existe porém alguns da área de desrespego e renda informal, mas no geral a renda familiar não caracteriza u no município de Taio. No contexto de preço pelo os demais municípios possuem dist havendo o caso de Santa Terézinha que é um município praticamente rural.



Aspecto Social Renda Familiar



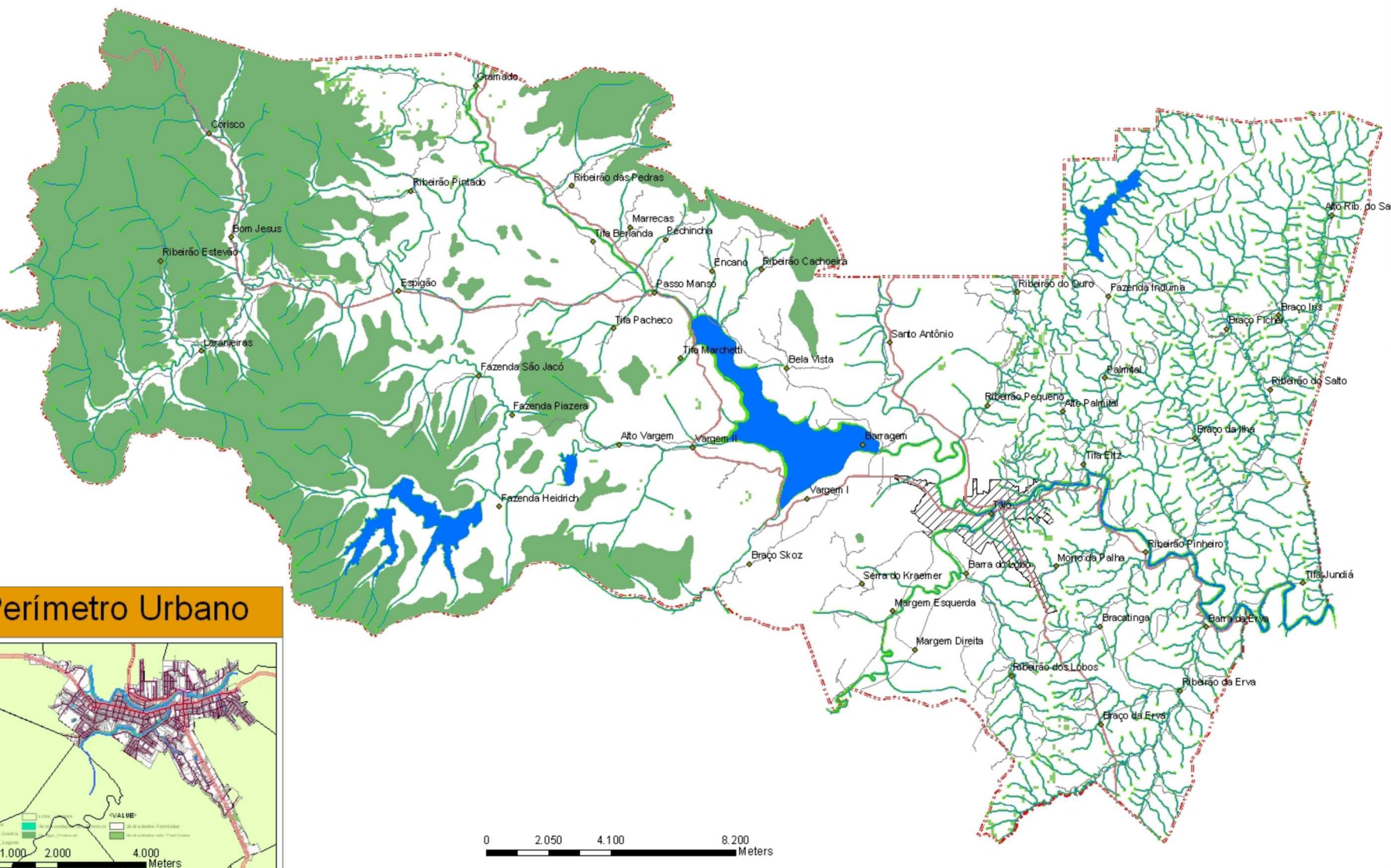

Perímetro Urbano

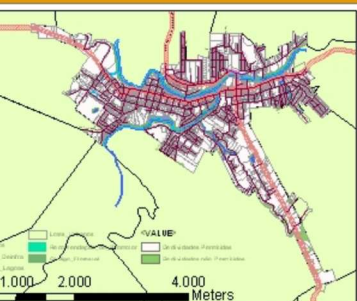

Base Cartográfica:
 Carta de Taio (IBGE) Carta de Ponte Alta (DNH)
Sistema de Coordenadas Geodésicas
 South American 1967
 Bóiside GRS 1967
 Semi-Eixo Maior: 6.378.316,0 m
 Semi-Eixo Menor: 6.356.774,713 m
 achatamento: 1/298,25
 Referência de nível do mar: Estação Maregráfica de Imbituba-SC
Projeção Cartográfica
 Universal Transversa de Mercator
 Meridiano Central 51°
 Redução de Escala: 0,9936

Dados Técnicos de Cartografia

A assistência social da AMAVI, em conjunto com a assessoria do Arquiteto, o coordenador técnico e a assistência social local da prefeitura de Taio, realizaram uma pesquisa de campo cultural com o intuito de identificar os agentes sociais do POF.

Fonte de Dados do Mapa Temático

Para a elaboração desse mapa temático foi utilizado o "Código Florestal de 1989", a DEINFRA para falas de domínios em rodovias e a recomendação dos promotores de saneamento no Alto Vale do Taio.

LEGENDA

Localidades	<all other values>
Estradas	Text
LEV_RiosLINA_Taio	Perímetro Urbano
Lei do Deinfra	LEV_Divisa_Taio
LEV_RiosPOLIGON_Taio	<VALUE>
LEV_Margem_Rio_Taio	Declividades Per
LEV_Topo_Morro_Taio	Declividades Res

Segundo o código florestal vigente em território nacional, é considerado APP (Área de Preservação Permanente), faixa de 30 m sobre qualquer linha de córrego passante até 50 m de largura, a 50 m para o caso de um córrego de 50 m, sendo que cada um dos lados possui um talão de 50 m preservando as nascentes. E o caso das córregos e ribeiras no direito rural sendo o rio Taio, Taio com faixa de 50 m. Tal legislação ainda restringe o chamado tempo superior de morar, neste sentido, o direito de morar a partir da obra de 700 m com relação ao nível do mar, principalmente a região de Lajeado e Córrego, cujo solo, juntamente com o nível do mar, a região do estado denominada de região serrana e vale do Taio, tal legislação ainda restringe o direito de morar acima de 700 m.

Quanto a faixa de domínio restrita pelo DEINFRA para fins de manutenção das rodovias, a faixa de domínio é de 50 m para cada lado da rodovia, sendo que cada um dos lados possui um talão de 50 m preservando as nascentes. E o caso das córregos e ribeiras no direito rural sendo o rio Taio, Taio com faixa de 50 m. Tal legislação ainda restringe o chamado tempo superior de morar, neste sentido, o direito de morar a partir da obra de 700 m com relação ao nível do mar, principalmente a região de Lajeado e Córrego, cujo solo, juntamente com o nível do mar, a região do estado denominada de região serrana e vale do Taio, tal legislação ainda restringe o direito de morar acima de 700 m.

Quanto a faixa de domínio restrita pelo DEINFRA para fins de manutenção das rodovias, a faixa de domínio é de 50 m para cada lado da rodovia, sendo que cada um dos lados possui um talão de 50 m preservando as nascentes. E o caso das córregos e ribeiras no direito rural sendo o rio Taio, Taio com faixa de 50 m. Tal legislação ainda restringe o chamado tempo superior de morar, neste sentido, o direito de morar a partir da obra de 700 m com relação ao nível do mar, principalmente a região de Lajeado e Córrego, cujo solo, juntamente com o nível do mar, a região do estado denominada de região serrana e vale do Taio, tal legislação ainda restringe o direito de morar acima de 700 m.

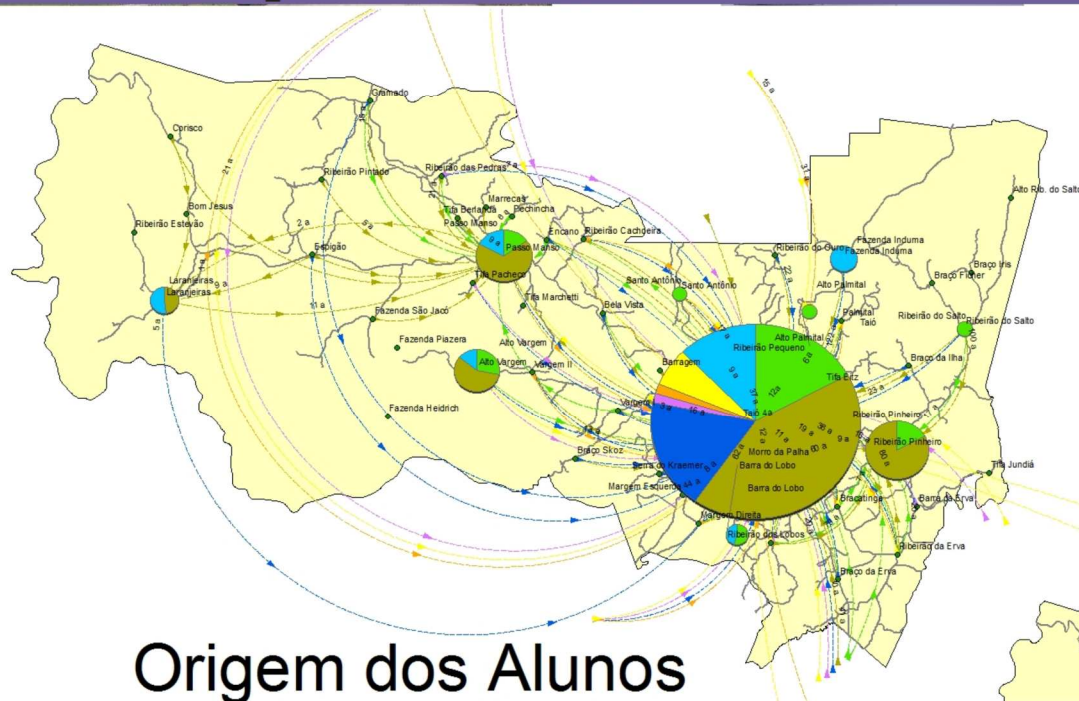

Origem dos Alunos

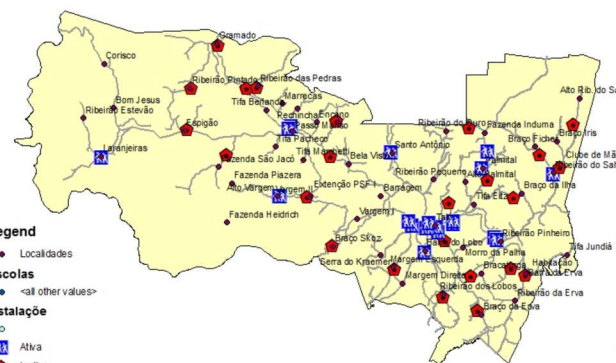

Instalações Educacionais

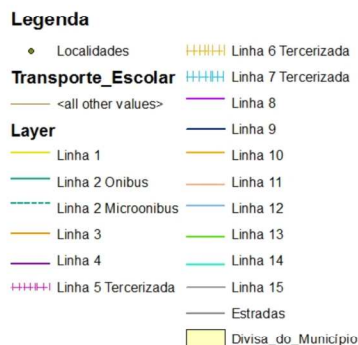

Transporte Escolar

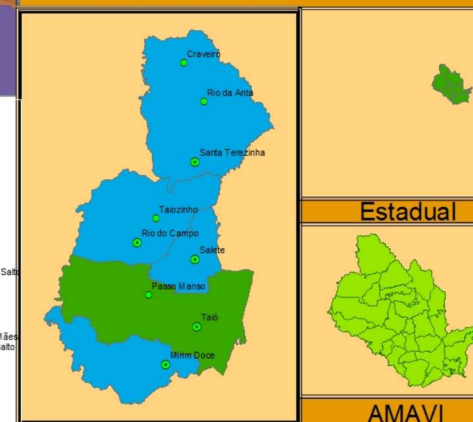

Base Cartográfica:
 Carta de Taió (IBGE) Carta de Ponte Alta (IGN)
Sistema de Coordenadas Geodésicas
 South American 1969
 Elipsoid: GR 5 1967
 Semi-Eixo Maior: 6.378.316,0 m
 Semi-Eixo Menor: 6.356.774,19 m
 Achamento: 1750,26
 Equação Matemática de Imbituba-SC
Projeção Cartográfica
 Universal Transversa de Mercator
 Fuso 22s
 Meridiano Central 51°
 Redução de Escala: 0,9996

Dados Técnicos de Cartografia

A base cartográfica de Taió foi executada parte pelo IBGE e parte pelo antigo órgão do exercício o as duas cartas foram executadas em escalas diferentes uma com 1/50000 e a outra com 1/10000 uma carta com um intervalo de curvas de 20 m e outra com curvas de 50 m usando como referências curvas de 50 m e interpolando elas na carta de 20 m, seccionando intervalos de 100 m para gerar o modelo digital do terreno e assim gerar o mapa de isometria.

Fonte de Dados do Mapa Temático

Dados cedidos pela Secretaria de educação do Município de Taió, e instituições não governamentais como UNIDAVE e SENAI.

LEGENDA



O município de Taió possui seu sistema de ensino distribuído basicamente em três núcleos escolares: primeiro composto pelas escolas instaladas no perímetro urbano, cujo oferecimento é em todos os níveis desde creche, ensino fundamental e médio até mesmo ensino técnico (SENAI), e ensino superior (UNIDAVE). Possuindo instalações de educação especializada a deficientes (APAE). Sendo logicamente o núcleo mais complexo. Depois o núcleo de Ribeirão Pinheiro, composto por escola oferecendo nível infantil e o ensino fundamental. Este núcleo atende as comunidades do entorno, cujo ribeirão da Erva, Bracinga, Momo da Palha, e Ribeirão do Salto. Havendo em Ribeirão do Salto as instalações de EJA. No Núcleo do Passo Manso, existe os níveis infantil, e ensino fundamental. Sendo os habitantes da Laranjeiras possuem ensino fundamental até a Quarta série, depois esses alunos param continuar o ensino fundamental no passo manso. Em geral o município de Taió possui seu sistema educacional concentrado no perímetro urbano, onde atende inclusive aos municípios do entorno como SENAI e UNIDAVE.



Micropólo de Taió
 Plano Diretor do Município de Taió
 Coordenador: Arq. Christopher Matsuri Makiyama
 Equipe Técnica Local: Alcides Ronchi
 Eliane Fantin
 Jeanine Mees

Sistema Educacional



Associação dos Municípios do Alto Vale do Itajaí

Prefeitura Municipal de Taió

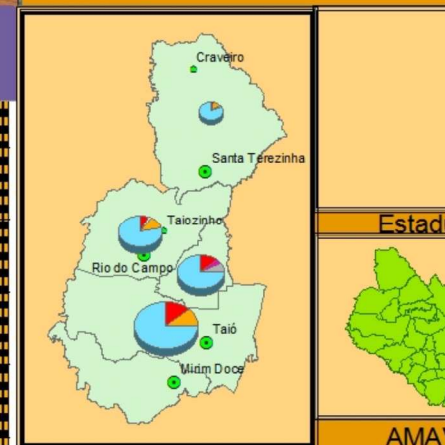
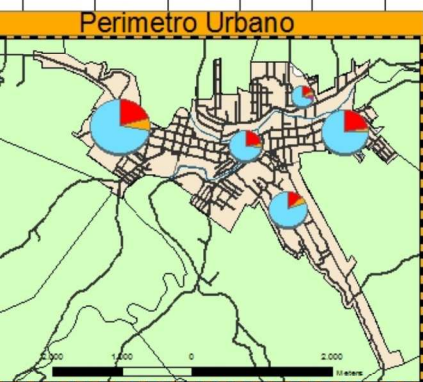
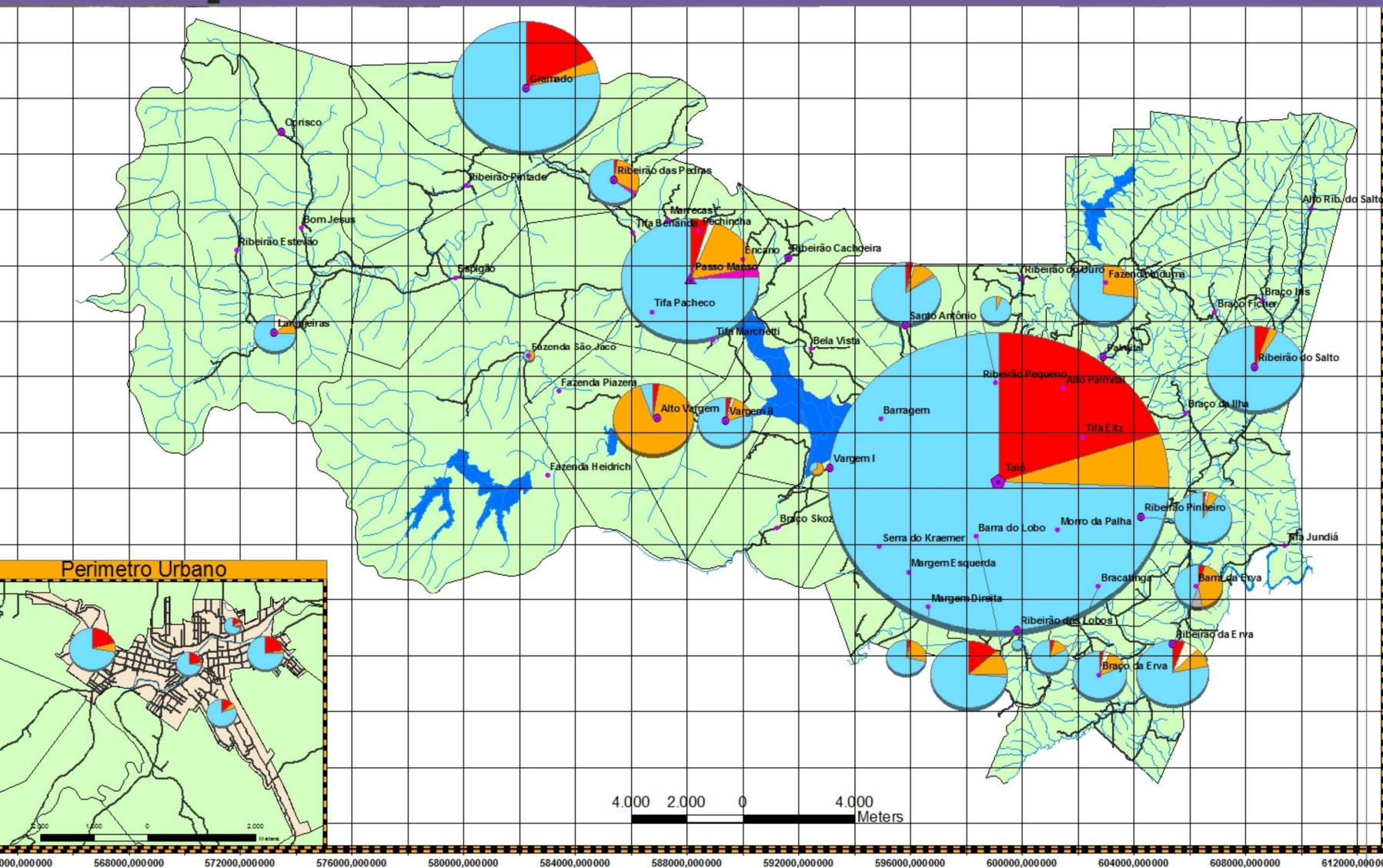

Base Cartográfica: Carta de Taíó (BCE)
Sistema de Coordenadas Geodésicas
South American 1969
Elipsóide GR3 1967
Semi-Eixo Maior: 6 378 316,0 m
Semi-Eixo Menor: 6 356 374,719 m
Achamento: 1/2 58 25
Projeção Cartográfica: Universal Transversa de Mercator
Fuso 22s
Meridiano Central 51°
Redução de Escala: 0,3336

Dados Técnicos de Cartografia

A assistente social da AMAVI Ivonete Sens, junto a assessora do Arquiteco coordenadora, e a assistente social local da prefeitura de Taíó, realizaram uma pesquisa social com o auxílio da agentes de saúde dos PSF.

Fonte de Dados do Mapa Temático

LEGENDA

- Localidades**
- <all other values>
- Hierarquia**
- Comunidade
 - ▲ Distrito
 - Localidade
 - Sede
- População**
- Estradas
 - Rios_e_Lagoas
- Sum of Fields**
- Alugado
 - Arrendado
 - Cedido
 - Financiado
 - Outro
 - Próprio
- Map Symbols**
- Barragem
 - Rios_e_Lagoas
 - Comunidades
 - Área não pesquisada



Leitura Comunitária

Micro-Pólo de Taíó

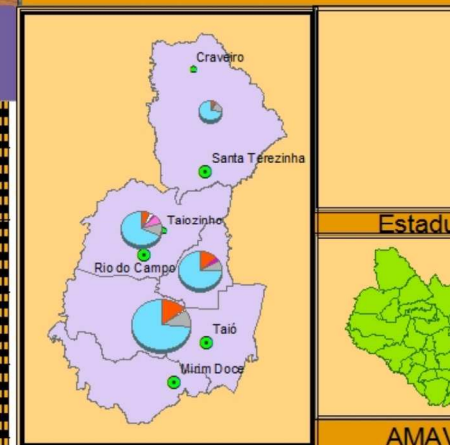
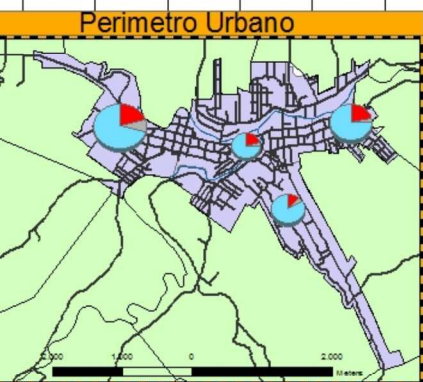
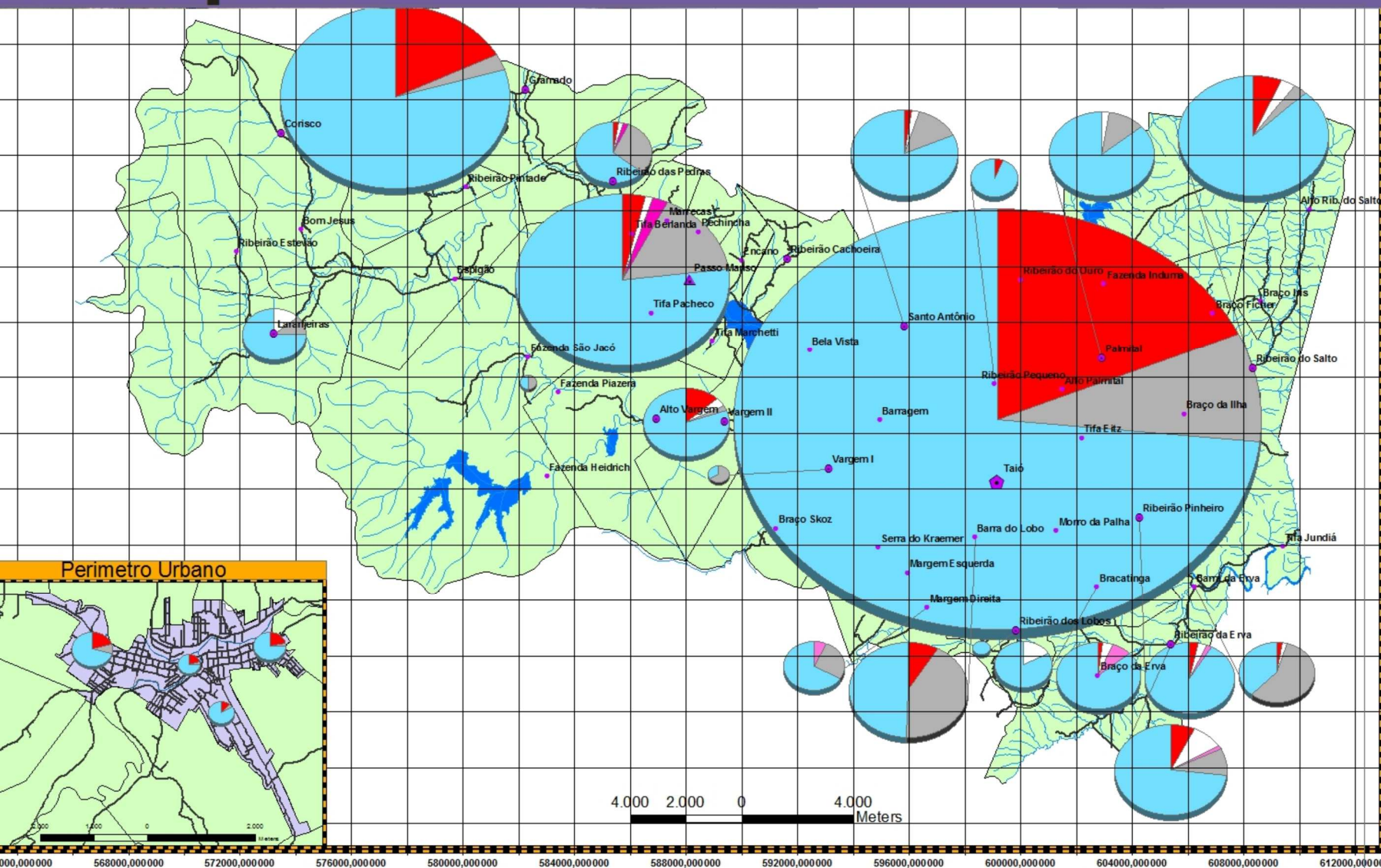

Base Cartográfica:
Carta de Taíó (IBGE)
Sistema de Coordenadas Geodésicas
South American 1969
Elipsóide GR3 1967
Semi-Eixo Maior: 6 378 316,0 m
Semi-Eixo Menor: 6 356 774,719 m
Achamento: 172 58,25
Estação Marigráfica de Imbituba-SC
Referência da nível do mar:
Projeção Cartográfica
Universal Transversa de Mercator
Fuso 22s
Meridiano Central 51°
Redução de Escala: 0,3336

Dados Técnicos de Cartografia

A assistente social da AMAVI Ivonete Sens junto a assessora do Arquitebo coordenadora, e a assistente social local da prefeitura de Taíó, realizaram uma pesquisa sócio-cultural com o auxílio da agentes de saúde dos PSF.

Fonte de Dados do Mapa Temático

LEGENDA

- Localidades**
- <all other values>
 - Comunidade
 - Distrito
 - Localidade
 - Sede
- Hierarquia**
- Comunidade
 - Distrito
 - Localidade
 - Sede
- População**
- Alugado
 - Arrendado
 - Financiado
 - Irregular
 - Outro
 - Proprio
- Situação do Terreno**
- Barragem
 - Rios_e_Lagoas
 - Comunidades
 - Área não pesquisada
- Estradas**
- Rios_e_Lagoas



Prefeitura Municipal de Taíó

Micropólo de Taíó
Plano Diretor do Município de Taíó
Coordenador: Arq. Christopher Matsuri Makiyama
Equipe Técnica Local: Alcides Ronchi
Eliane Fantin
Jeanine Mees
Pesquisa: Ivonete Bento Sens
Gilmara Morais

Aspecto Social
Situação do Terreno



Associação dos Municípios do Alto Vale do Itajaí



Perímetro Urbano



Micro Pólo de Taió

Amavi

Base Cartográfica:
Cadastro Técnico Imobiliário
Sistema de Coordenadas Geodésicas
South American 1982
Datum: SAD 1967
Referência de nível do mar:
Projeção Cartográfica:
Universal Transversa de Mercator
Datum: SAD 1967
Fuso 22E

Dados Técnicos de Cartografia

Atenção: esta cartografia foi elaborada com base nos dados técnicos fornecidos pelo município de Taió, sendo de responsabilidade do usuário a verificação da atualidade e precisão dos dados.

Fonte de Dados do Mapa Temático

Atenção: os dados para este mapa foram coletados no município de Taió, sendo de responsabilidade do usuário a verificação da atualidade e precisão dos dados.

LEGENDA

- Rios_e_Lagoas
- Córregos
- Lotes_Urbanos
- Estradas
- Construções
- Ruas
- Pontes
- Orelhão
- Ponto_Onibus
- Ponto_Taxi
- Coleta_de_Lixo**
- Layer**
- 1 vez por semana
- 2 vezes por semana
- 3 vezes por semana
- 5 vezes por semana



Prefeitura Municipal de Taió

Micropólo de Taió
Plano Diretor do Município de Taió
Coordenador: Arq. Christopher Matsuri Makiyama
Equipe Técnica Local: Alcides Ronchi
Elaine Fantin
Jeanine Mees

Supra e Infra Estrutura

Supra-Estrutura



Associação dos Municípios do Alto Vale do Itajaí

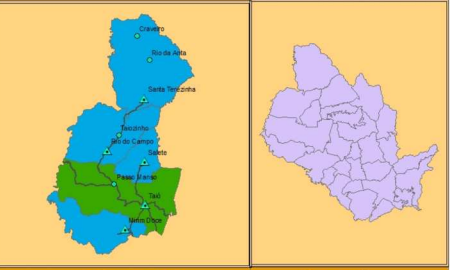
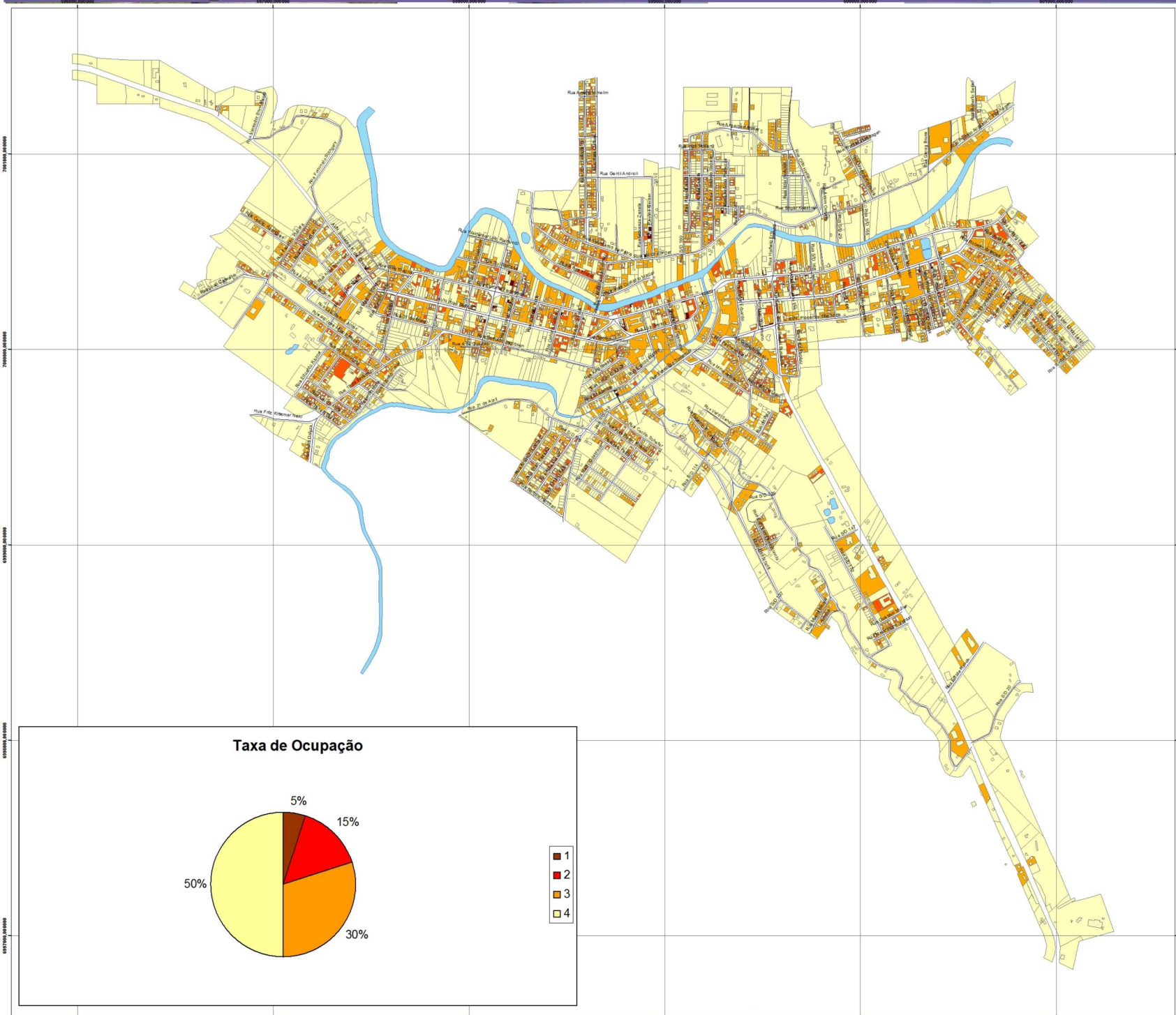

Micro Pólo

Amavi

Base Cartográfica:
Cadastral Técnico Tributário
Sistema de Coordenadas Geodésicas
South American 1969
Elipsóide GRS 1967
Semi-Eixo Maior: 6.378.136,8 m
Semi-Eixo Menor: 6.356.774,719 m
Achamento: 1728,25
Estação Maregráfica de Imbituba-SC
Referência de nível do mar:
Projeção Cartográfica
Universal Transversa de Mercator
Fuso 22s
Meridiano Central 51°
Redução de Escala: 0,9996

Dados Técnicos de Cartografia

A base cartográfica utilizada nos estudos do Perímetro Urbano foi o levantamento do cadastro técnico para fins de IPTU, realizado pela empresa CANADAS GEO. O levantamento sofreu algumas alterações devido a atualização cartográfica.

Fonte de Dados do Mapa Temático

Para a elaboração do mapa temático foi utilizada a base de dados do cadastro técnico tributário, até a pesquisa a campo realizada pelo arquiteto coordenador do plano diretor. Alguns lotes podem possuir diferentes pois o estudo foi elaborado com base no ano corrente de 2006.

LEGENDA

Legend

Taxa de Ocupação



Taxa de Ocupação

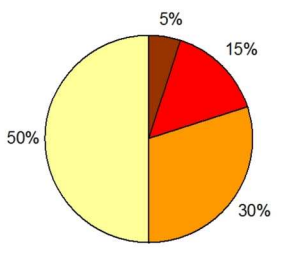

1
2
3
4



A assistente social da AMAVI Ivonete Sens junto a assessoria do Arquiteto coordenador, e a assistente social local da prefeitura de Taió, realizaram uma pesquisa sócio-cultural com o auxílio da sãntes de saúde dos PSE.

LEGENDA

No Perímetro urbano, predomina-se as habitações de Tijolo cerâmico, havendo um percentual maior ocorrência de casas de madeira são nas partes de transição entre área urbana e territorial, como já apontado a área rural propriamente dita possui predominância de construções de madeira. Havendo as comunidades mais organizadas que já possuem um planejamento nas construções de tijolos. Na escala de apreensão do micro pólo os municípios possuem diferentes tipos de habitação predominando, havendo o caso de Santa Terezinha com maior predominância de casas de madeira.



Aspecto Social
Tipo de Habitação





A assistente social da AMAM Ivonete Sens junto a assessora do Arquiteto coordenadora do projeto, e a assistente social local da prefeitura de Taió, realizaram uma pesquisa sócio-cultural com o auxílio das agentes de saúde dos PSF.

LEGENDA

[illegible]

Aspecto Social
Fornecimento de Transporte



Leitura Comunitária

Micro-Pólo de Taió

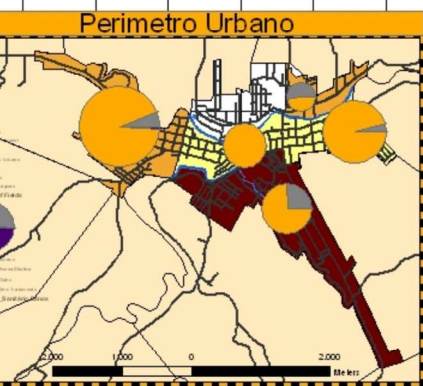
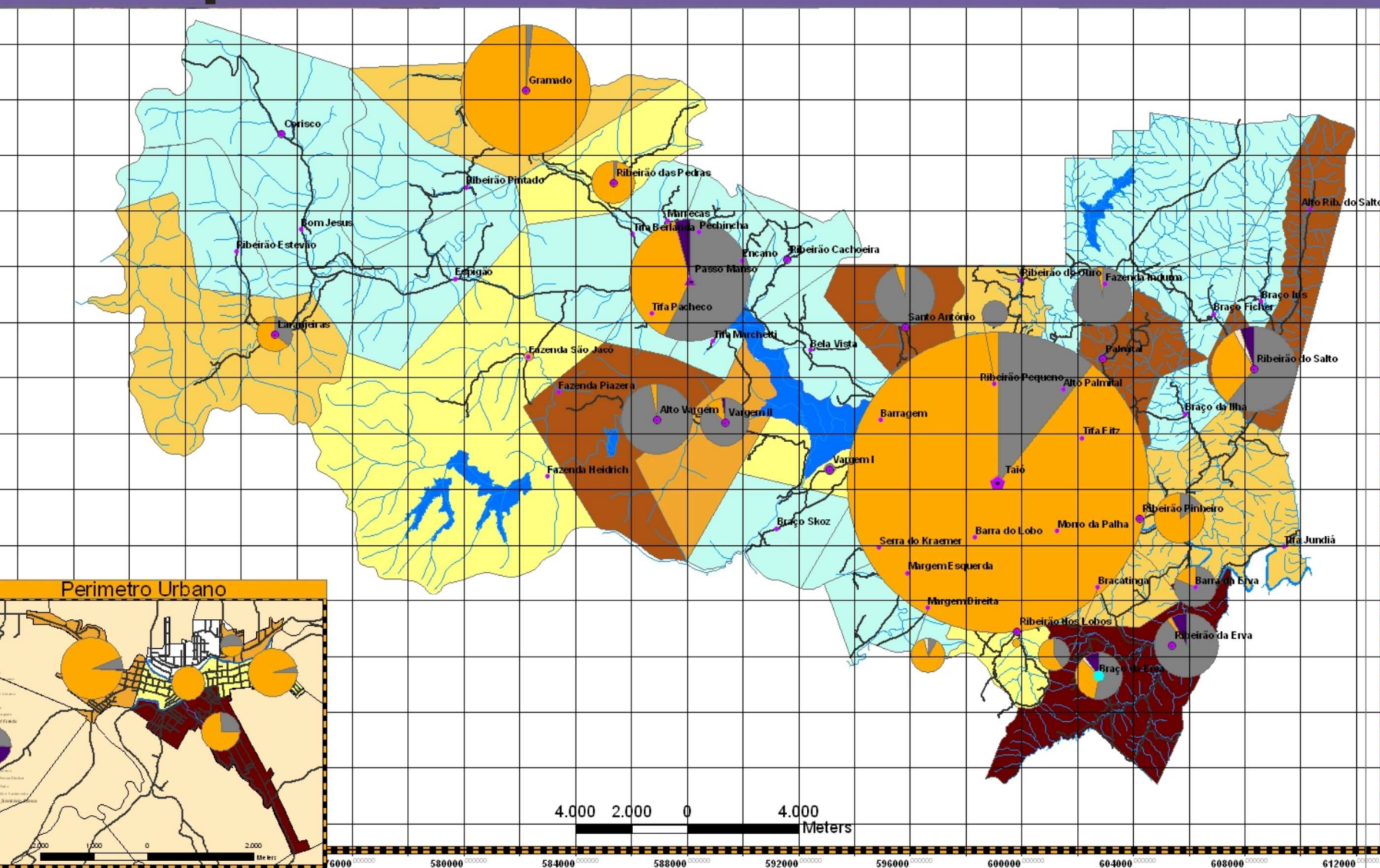

Base Cartográfica:
Carta de Taió (BSE) - Carta de Ponte Alta (DOI)
Sistema de Coordenadas Geodésicas
South American 1969
Datum: GRS 1967
Semi-Maior: 6.378.316,0 m
Semi-Menor: 6.356.774,719 m
achatamento: 1/258,25
Elevação Marigráfica de Inibituba-SC
Projeção Cartográfica
Universal Transversa de Mercator
Ruso 22 x
Referência da qual do mar:
Meridiano Central 51°
Redução de Escala: 0,3336

Dados Técnicos de Cartografia

A assistente social da AMAVI Ivonete Sens, junto a assistente do Arquiteco o coordenador de planejamento urbano e a assistente social local da prefeitura de Taió, realizaram uma pesquisa social e cultural com o auxílio dos agentes desoluto dos PSF.

Fonte de Dados do Mapa Temático

LEGENDA



No perímetro urbano de Taió, o plano diretor, possui total uso de tratamento de esgoto por meio de fossa séptica ou buraco. Destaca-se por alta porcentagem de usuários de fossa séptica ou buraco, no bairro Padre Vito. No centro do município a maioria das comunidades possui fossa séptica. No entanto, no bairro da Erva, o sistema de tratamento de esgoto é mais avançado, com a utilização de fossa séptica. No município de Taió, possui maior parte de usuários de fossa séptica, mas, possui maior número de tratamentos não adequados para o esgoto sanitário, em relação a os demais municípios do maior número de habitantes. Foi o município de Santa Teófilo possui uma porcentagem maior de usuários de tratamento de esgoto por fossa séptica.



Prefeitura Municipal de Taió

Micropólo de Taió
Plano Diretor do Município de Taió
Coordenador: Arq. Christopher Matsuri Makiyama
Equipe Técnica Local: Alcides Ronchi
Eliane Fantin
Jeanine Mees
Pesquisa: Ivonete Bento Sens
Gilmara Morais

Aspecto Social Tratamento do Esgoto



Associação dos Municípios do Alto Vale do Itajaí

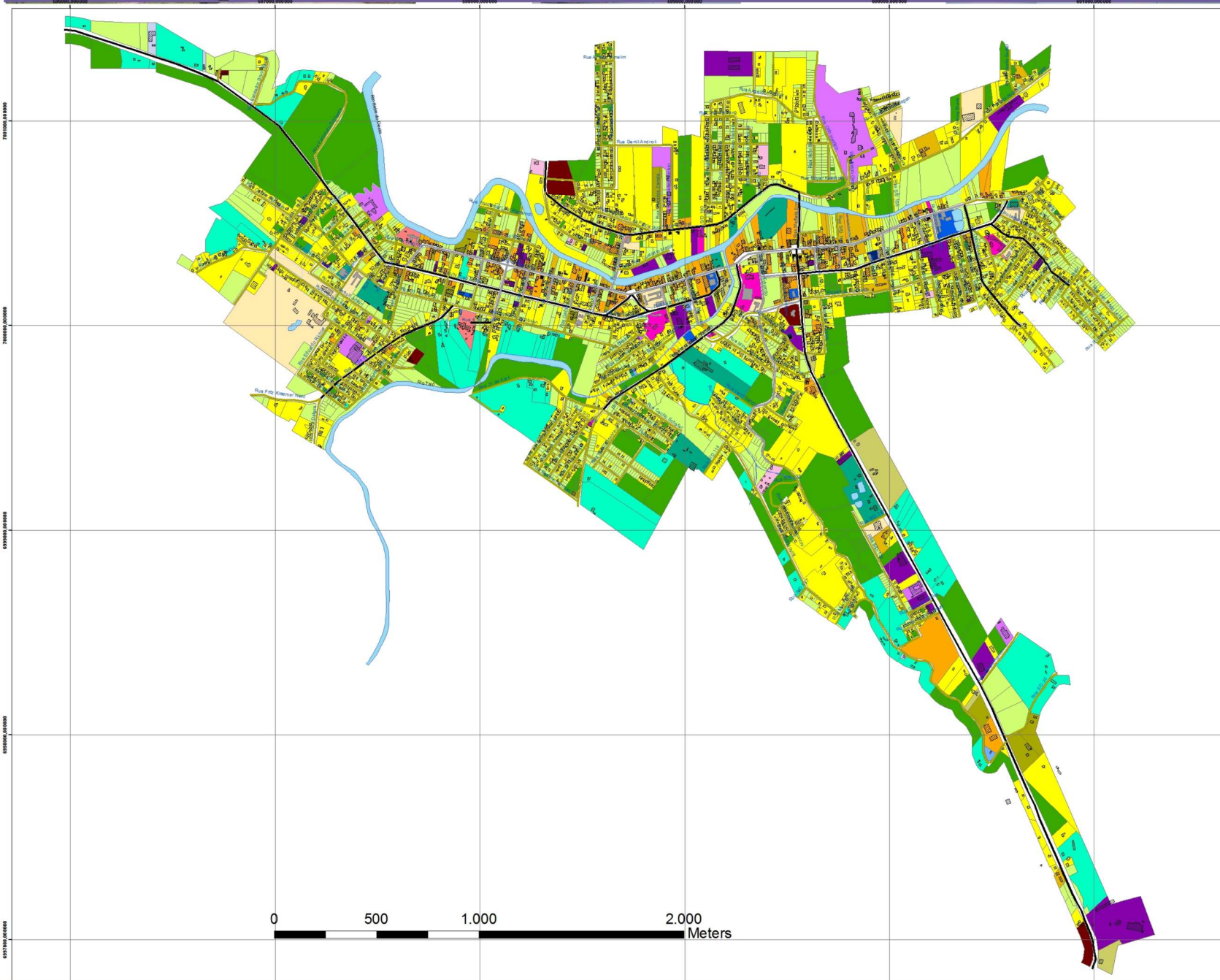

Micro Pólo Amavi

Base Cartográfica:
Cadastral Técnico Tributário
Sistema de Coordenadas Geodésicas
South American 1969
Elipsóide GRS 1967
Semi-Eixo Maior: 6.378.316,8 m
Semi-Eixo Menor: 6.356.774,799 m
Achamento: 172,86,25
Estação Marográfica de Imbituba-SC
Referência de nível do mar:
Universal Transversa de Mercator
Fuso 22s
Meridiano Central 51°
Redução de Escala: 0,9996

Dados Técnicos de Cartografia

A base cartográfica utilizada nos estudos do Perímetro Urbano foi o levantamento do cadastro técnico para fins de IPTU, realizado pela empresa CANADAS GEO. O levantamento sofreu algumas alterações devido a atualização cartográfica.

Fonte de Dados do Mapa Temático

Para a elaboração do mapa temático foi utilizada a base de dados do cadastro técnico tributário, até a pesquisa a campo realizada pelo arquiteto coordenador do plano diretor. Alguns lotes podem possuir diferentes pois o estudo foi elaborado com base no ano corrente de 2006.

LEGENDA

Pavimentação	Educação
<all other values>	Entidades
Pavimento	Equipamento
Asfalto	Misto= Igreja + Residência
Calçamento	Igreja
Sem Pavimentação	Misto= Indústria + Residência
Uso das Construções	Indústria
<all other values>	Lazer
Layer	Misto= Público + Equipamento
EDIFICAÇÃO PÚBLICA	Público
Histórica	Residencial
Particular Privada	Misto= Rural + Residência
Rios_e_Lagoas	Rural
Uso do Solo	Saúde
<all other values>	Misto= Serviço + Residência
Uso	Serviço
Misto= Banco + Residência	Vazio
Banco	comercio
Misto= Comércio + Residência	Córregos

Perímetro Urbano

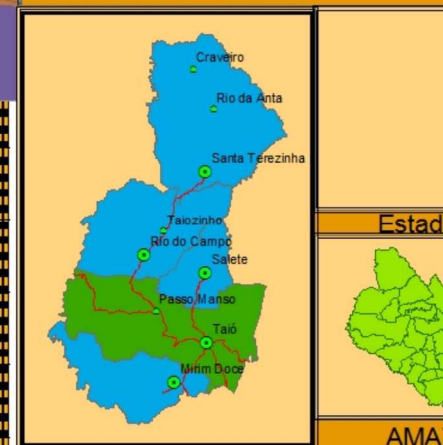
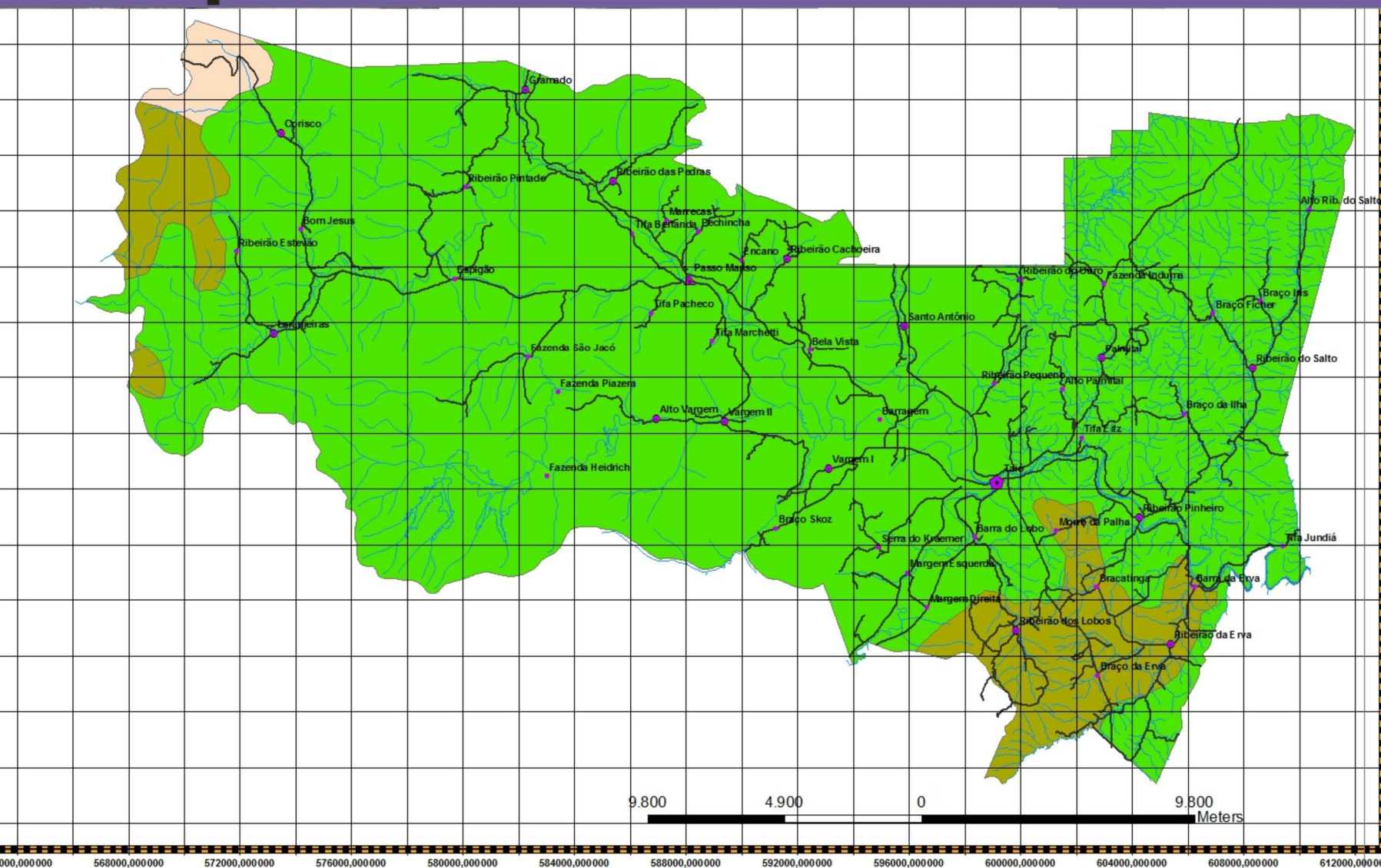

Base Cartográfica:
Carta de Taíó (IBGE)
Sistema de Coordenadas Geodésicas
South American 1969
Elipsóide GR3 1967
Semi-Eixo Maior: 6 378 316,0 m
Semi-Eixo Menor: 6 356 774,719 m
Achamento: 1/2 58,25
Estação Maregráfica de Imbituba-SC
Projeção Cartográfica:
Universal Transversa de Mercator
Fuso 22s
Meridiano Central 51°
Redução de Escala: 0,9996

Dados Técnicos de Cartografia

Fonte de Dados do Mapa Temático

Os dados desse mapa temático foram tirados do atlas de Santa Catarina cujo o peame pelo GAPLAN (Gabinete de planejamento e coordenação geral), órgão vinculado ao governo 1988.

LEGENDA

Localidades

- <all other values>
- Comunidade
- ▲ Distrito
- Localidade
- ◆ Sede

— Estradas

— Rios_e_Lagoas

■ Barragem

■ Rios_e_Lagoa

Vegetação

Text_

■ Ombrofila Densa

■ Ombrofila Mista

■ Savana

