

PROJETO

DEMARCAÇÃO DA

RESERVA LEGAL

ASSOCIAÇÃO DOS MUNICÍPIOS DO ALTO VALE DO ITAJAÍ



Equipe Técnica:

- Agostinho Senem
- Édio Lopes Mouta
- Hans Manfred Schönberger
- Wilando Sérgio Kurth

PROPOSTA DA AMAVI

- . Dar apoio técnico as agricultores na demarcação da reserva**
- . Formação de mosaicos - corredores ecológicos (aproveitamento dos remanescentes da mata atlântica)**
- . Constituição de um cadastro multifinalitário**

JUSTIFICATIVA

- 1- Atendimento a Lei 4.771/65.
- 2- Poucos imóveis com averbação.
- 3- Economizar recursos utilizando tencologias e dar apoio para cerca de 25 mil pequenos agricultores.
- 4- Obter ganhos ambientais com a formação de mosaicos através da conectividade.

Projeto de Demarcação

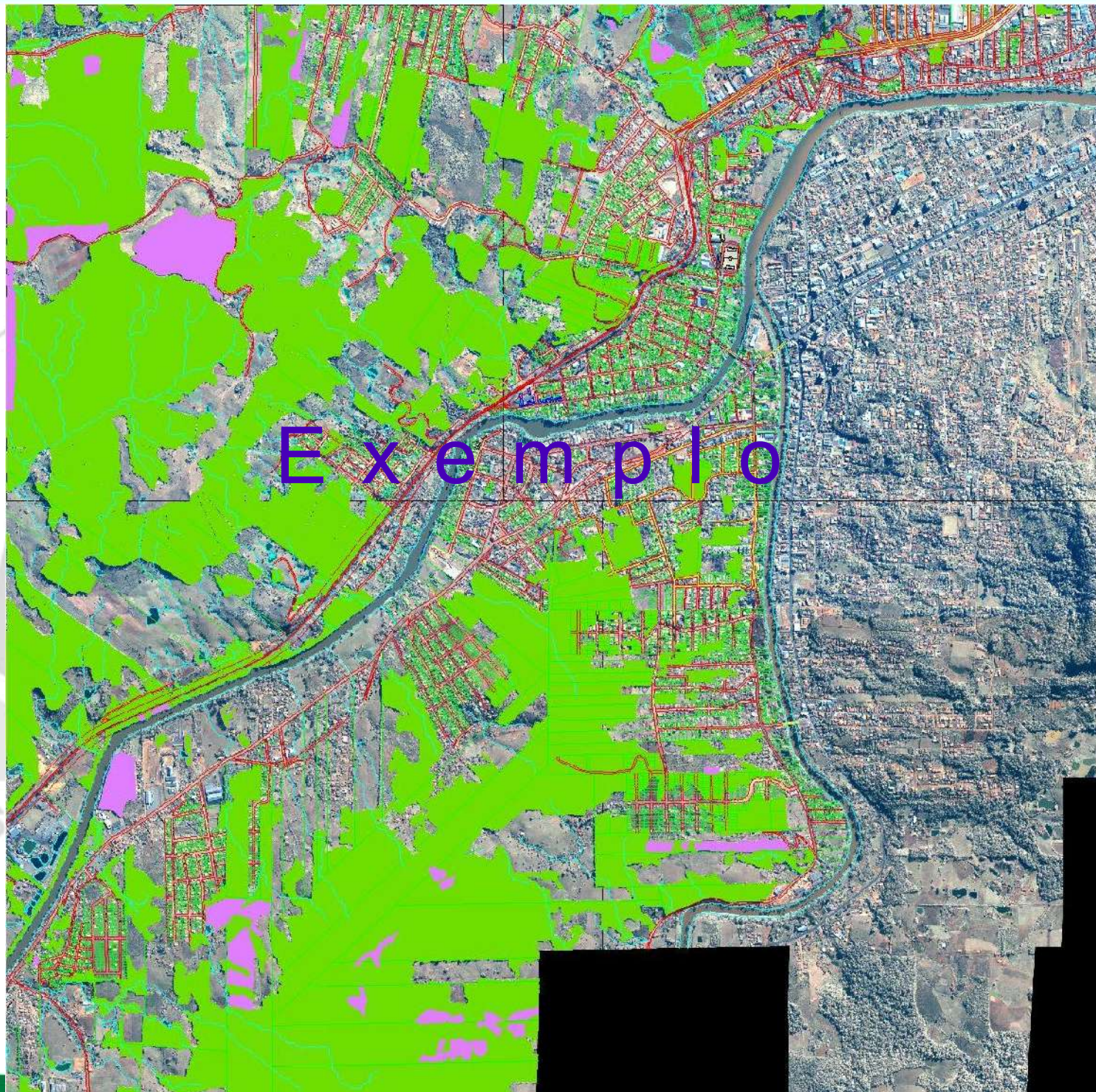

AS

TAJAÍ

O CONVÊNIO



116

ISSN 1677-7069

Diário Oficial da União - Seção 3

Nº 122, terça-feira, 30 de junho de 2009

SUPERINTENDÊNCIA EM SÃO PAULO

EXTRATO DE CONTRATO Nº 4/2009

Nº Processo: 02027004114200811. Contratante: INSTITUTO BRAS DO MEIO AMBIEN E DOS REC NAT RENOVAVEIS. CNPJ Contratador: 22543060000193. Contratado: COMERCIAL ESFRASAL LTDA -Objeto: Contratação de empresa para fornecimento parcelado no período de 12(doze) meses para atender ao Centro de Triagem de Animais Silvestres CETAS em Lorena -SP. Fundamento Legal: Lei 8.666/93 Vigência: 29/06/2009 a 31/12/2009. Valor Total: R\$2.865,00. Fonte: 174193034 - 2009NE900244. Data de Assinatura: 29/06/2009.

(SICON - 29/06/2009) 193099-19211-2009NE900035

EXTRATO DE CONTRATO Nº 5/2009

Nº Processo: 02027004114200811. Contratante: INSTITUTO BRAS DO MEIO AMBIEN E DOS REC NAT RENOVAVEIS. CNPJ Contratador: 09483617000180. Contratado: LICITAVET COMERCIAL LTDA -EPP -Objeto: Contratação de empresa para fornecimento parcelado de ração animal no período de 12(doze) meses para atender ao Centro de Triagem de animais Silvestres CETAS em Lorena - SP. Fundamento Legal: Lei 8.666/93 Vigência: 29/06/2009 a 31/12/2009. Valor Total: R\$13.436,55. Fonte: 174193034 - 2009NE900245. Data de Assinatura: 29/06/2009.

(SICON - 29/06/2009) 193099-19211-2009NE900035

EXTRATO DE CONTRATO Nº 6/2009

Nº Processo: 02027000377200932. Contratante: INSTITUTO BRAS DO MEIO AMBIEN E DOS REC NAT RENOVAVEIS. CNPJ Contratador: 62492798000193. Contratado: HELIO MASASHI SAITO & CIA LTDA -Objeto: Contratação de empresa para fornecimento parcelado de material de expediente para atender a SUPES-SP. Fundamento Legal: Lei 8.666/93 Vigência: 29/06/2009 a 31/12/2009. Valor Total: R\$21.221,20. Fonte: 174193034 - 2009NE900269. Data de Assinatura: 29/06/2009.

(SICON - 29/06/2009) 193099-19211-2009NE900035

EXTRATO DE CONTRATO Nº 7/2009

Nº Processo: 02027000377200932. Contratante: INSTITUTO BRAS DO MEIO AMBIEN E DOS REC NAT RENOVAVEIS. CNPJ Contratador: 08491345000105. Contratado: RIDATA & ART SUPRI COMERCIO E SUPRIMENTOS PARA INFORMAT. Objeto: Contratação de empresa para fornecimento parcelado de material de informática para atender ao IBAMA - SP. Fundamento Legal: Lei 8.666-93. Vigência: 29/06/2009 a 31/12/2009. Valor Total: R\$25.600,00. Fonte: 174193034 - 2009NE900272. Data de Assinatura: 29/06/2009.

EXTRATO DE INEXIGIBILIDADE DE LICITAÇÃO Nº 1/2009

Nº Processo: 02006000917200926. Objeto: Avaliação dos imóveis disponíveis para locação. Total de Itens Licitados: 0001. Fundamento Legal: Artigo 25, inciso II, da Lei 8.666/93. Justificativa: Avaliação de imóvel terá amparo na lei 8.666/93. Declaração de Inexigibilidade em 26/06/2009 - CELIO COSTA PIATO. - Interessante do Ibama/Ba. - Ratificação em 26/06/2009 - PE CARLOS SANTOS OLIVEIRA. Coordenador do Núcleo. - Valor: R\$ 11.250,00. Contratada: CAIXA ECONOMICA FEDERAL. - Valor: R\$ 11.250,00.

(SIDEIC - 29/06/2009) 193099-19211-2009NE900035

SUPERINTENDÊNCIA NO PARÁ

EXTRATO DE COMPROMISSO E AJUSTE DE COND

PARTES: INSTITUTO BRASILEIRO DO MEIO AMBIEN DOS RECURSOS NATURAIS RENOVAVEIS - IBAMA E TAL DAS PORTAS COMÉRCIO DE MADEIRAS DE CONSTRUÇÃO LTDA. PROCESSO: Nº 02018900106/2009-12. OBJETO: O Presente Termo de Compromisso tem por objetivo regular a situação da COMPROMISSARIA que vem operando atividades não observando o princípio do desenvolvimento sustentável adquirindo e comercializando produtos de empresas consideradas "fantasmas". Vigência: estará em vigor durante o tempo necessário ao seu cumprimento. Data da Assinatura: 22/06/2009. Fundamento Legal: Artigo 3º do Decreto Lei nº 6.514/08. Assinam: Lucila Claudia Lago Francisco pelo IBAMA e Daniel de Souza pela Empresa Portas das Portas Comércio de Madeiras Construção Ltda.

SECRETARIA DE BIODIVERSIDADE E FLORESTAS

EXTRATO DE ACORDO DE COOPERAÇÃO TÉCNICA

ESPECIE: Acordo de Cooperação Técnica. Processo nº 02001.000729/2009-58. PARTICÍPES: A UNIÃO, por intermédio do Ministério do Meio Ambiente - MMA, CNPJ/MF nº 37.115.375/0001-07, com interveniência da Secretaria de Biodiversidade e Florestas - SBF, e a Associação dos Municípios do Alto Vale do Itajaí - AMAVI, CNPJ/MF nº 82.762.469/0001-22. OBJETO: Estabelecimento de Cooperação Técnica visando a identificação e delimitação das Reservas Legais dos imóveis rurais na região de abrangência dos 28 municípios do Alto Vale do Itajaí, com vistas a correta instrução dos processos de averbação da reserva legal das propriedades. DATA DA ASSINATURA: 26/06/2009. SIGNATÁRIOS: Carlos Minc Baumfeld, Ministro de Estado do Meio Ambiente, CPF/MF nº 694.816.527-34, Maria Cecília Wey de Brito, Secretária de Biodiversidade e Florestas do Ministério do Meio Ambiente, CPF/MF nº 055.059.898-70, e Horst Gerhard Purnhagen, CPF/MF nº 009.271.129-49.

SECRETARIA DE RECURSOS HÍDRICOS E AMBIENTE URBANO

SECRETARIA DE BIODIVERSIDADE E FLORESTAS

EXTRATO DE ACORDO DE COOPERAÇÃO TÉCNICA

ESPECIE: Acordo de Cooperação Técnica. Processo nº 02000.000729/2009-58. PARTICÍPES: A UNIÃO, por intermédio do Ministério do Meio Ambiente - MMA, CNPJ/MF nº 37.115.375/0001-07, com interveniência da Secretaria de Biodiversidade e Florestas - SBF, e a Associação dos Municípios do Alto Vale do Itajaí - AMAVI, CNPJ/MF nº 82.762.469/0001-22. OBJETO: Estabelecimento de Cooperação Técnica visando a identificação e delimitação das Reservas Legais dos imóveis rurais na região de abrangência dos 28 municípios do Alto Vale do Itajaí, com vistas a correta instrução dos processos de averbação da reserva legal das propriedades. DATA DA ASSINATURA: 26/06/2009. SIGNATÁRIOS: Carlos Minc Baumfeld, Ministro de Estado do Meio Ambiente, CPF/MF nº 694.816.527-34, Maria Cecília Wey de Brito, Secretária de Biodiversidade e Florestas do Ministério do Meio Ambiente, CPF/MF nº 055.059.898-70, e Horst Gerhard Purnhagen, CPF/MF nº 009.271.129-49.

(SIDEIC - 29/06/2009) 443033-44207-2009NE900228

EXTRATO DE TERMO ADITIVO Nº 1/2009

Número do Contrato: 12/2008. Nº Processo: 0207000075200858. Contratante: INSTITUTO CHICO MENDES DE CONSERVAÇÃO DA BIODIVERSIDADE. CNPJ Contratado: 00332087000102. Contratado: SECURITY VIGILANCIA E SEGURANCA LTDA. Objeto: Constitui objeto deste Termo a prorrogação do prazo de vigência do Contrato nº 12/2008, nos termos do Art. 57, inciso II, da Lei nº 8.666/93. Fundamento Legal: Lei 8.666/93 Vigência: 13/06/2009 a 12/06/2010. Data de Assinatura: 13/06/2009.

(SICON - 29/06/2009) 443033-44207-2009NE900228

RESULTADO DE JULGAMENTO PREGÃO Nº 9/2009

Entidades Parceiras

- **MMA**
- **FATMA**
- **AMAVI**
- **PREFEITURAS – Sec. da Agricultura**
- **Outras – com adesão**

ASSOCIAÇÃO DOS MUNICÍPIOS DO ALTO VALE DO ITAJAÍ

METODOLOGIA DE TRABALHO

1º PASSO

- Orto retificação das imagens de satélite
- Demarcação das áreas de APPS
- Construção de mosaicos
- Demarcação das estradas vicinais
- Demarcação físico territorial

ASSOCIAÇÃO DOS MUNICÍPIOS DO ALTO VALE DO ITAJAÍ

METODOLOGIA DE TRABALHO

2º PASSO

- Treinamento dos servidores municipais.
- Transferência das imagens com o devido tratamento para as Prefeituras.
- Promover campanha de sensibilização dos agricultores.

ASSOCIAÇÃO DOS MUNICÍPIOS DO ALTO VALE DO ITAJAÍ

METODOLOGIA DE TRABALHO

3º PASSO

- Atendimento dos agricultores junto ao balcão da Prefeitura – Sec. da Agricultura.
- Elaboração de mapas das propriedades com identificação da reserva legal e o respectivo termo de averbação.
- Montagem do processo para homologação e registro em cartório.
- Preenchimento do boletim cadastral

RECURSOS UTILIZADOS

• Humanos

- . AMAVI
- . PREFEITURAS
- . MMA
- . FATMA
- . AGRICULTORES COM INFORMAÇÕES

•

• MATERIAIS

- . IMAGENS DE SATÉLITE
- . MAPAS HISTÓRICOS DE DEMARCAÇÃO FÍSICO TERRITORIAIS
- . ESCRITURAS
- . COMPUTADORES E SOFWARES - CADE

APÓS A DEMARCAÇÃO

TEREMOS UM BANCO DE DADOS PARA O MONITORAMENTO E ENRIQUECIMENTO DE 140 MIL HA. PARA USO A TECNOLOGIA DE GEO.

ASSOCIAÇÃO DOS MUNICÍPIOS DO ALTO VALE DO ITAJAÍ

PRAZO DE EXECUÇÃO DO CONVÊNIO E METAS

- **DOIS ANOS**
- **70% DOS IMÓVEIS DEMARCADOS**

ASSOCIAÇÃO DOS MUNICÍPIOS DO ALTO VALE DO ITAJAÍ

**“ DESENVOLVIMENTO
SUSTENTÁVEL É VIVER
SEM COMPROMETER
VIDAS FUTURAS”**

KAPRA